

PREFEITURA MUNICIPAL DE BLUMENAU  
SECRETARIA MUNICIPAL DE EDUCAÇÃO  
DIRETORIA DE PROGRAMAS E PROJETOS INTEGRADOS



# Políticas da Educação Especial.

- Conferência Mundial sobre Educação para todos, JOMTIEN(1990)Tailândia.
- Declaração de Salamanca (1994)Espanha, referente aos grupos sociais.



- Declaração de Guatemala(1999), Convenção Interamericana para a Eliminação de Todas as Formas e Discriminação contra as Pessoas Portadoras de Deficiência, com ênfase na individualidade do sujeito, assegura as particularidades e aborda principalmente a questão da acessibilidade...



# Políticas da Educação Especial...

- LDB- Lei de diretrizes e Base da Educação
- PNEE- Plano Nacional da Educação Especial
- Sistema Estadual
- DCM- Diretrizes Curriculares do Município
- 12.764 - Proteção dos Direitos da Pessoa com Transtorno do Espectro Autista
- Instrução Normativa



## A Lei Brasileira de Inclusão

(13.146/2015) no Art. 2º considera pessoa com deficiência aquela que tem impedimento de longo prazo de natureza física, mental, intelectual ou sensorial, o qual, em interação com uma ou mais barreiras, pode obstruir sua participação plena e efetiva na sociedade em igualdade de condições com as demais pessoas.



# PÚBLICO ALVO EDUCAÇÃO ESPECIAL

- De acordo com a Política Nacional de Educação Especial na Perspectiva da Educação Inclusiva (MEC/ 2008) alunos com:
  - Deficiência intelectual, física, visual, auditiva, múltipla e síndromes...
  - Transtorno Global do Desenvolvimento: TEA-espectro do autismo.
  - Alunos com altas habilidades/superdotação



# Nova Conceituação de deficiência

- Aceitar a diferença não é ser caridoso.... mas consciente de direitos humanos e de cidadania de todos.
- A deficiência não está mais no sujeito e sim nos espaços, serviços e produtos!!
- O ambiente passou a ser considerado limitador para o sujeito com deficiência... Para sua vida com autonomia é o espaço que é limitador, impeditivo...





Dessa maneira, entendemos que o movimento da inclusão considera necessária uma política pública que tenha como objetivo a modificação do sistema, a organização e estrutura do funcionamento educativo e a **diversidade** como eixo central do processo de aprendizagem.





# Professor de apoio Pedagógico:

- O atendimento de professor de apoio Pedagógico aos alunos com deficiência é uma ação educacional de caráter pedagógico no contexto escolar na perspectiva da educação inclusiva.
- Tem por objetivo acompanhar esses alunos em sala de aula, identificando suas necessidades e potencialidades educativas.



# O que é o AEE?

- É um serviço da educação especial que [...] identifica, elabora, e organiza recursos pedagógicos e de acessibilidade, que eliminem as barreiras para a plena participação dos alunos, considerando suas necessidades específicas (SEESP/MEC, 2008).
- O AEE complementa e/ou suplementa a formação do aluno, visando a sua autonomia na escola e fora dela, constituindo oferta obrigatória pelos sistemas de ensino.
- O AEE não é reforço escolar. Esse atendimento tem funções próprias da educação especial, as quais não se destinam a substituir o ensino comum.



# ESTRUTURA DE ACOLHIMENTO DA REDE MUNICIPAL PARA DEMANDA DA ED. ESPECIAL

- CEMEA-(Equipe multiprofissional, estimulação essencial, SEPAB, CAS,)

PAP-Professor de apoio pedagógico.

- AEE- Atendimento Educacional Especializado

- PARADESPORTO ESCOLAR- Modalidades esportivas...  
Possibilitando através do potencial /limitação o acesso ao esporte, promovendo autonomia e referencial de grupo...

- CAPSI – para os alunos com transtornos psicossocial.( Transtorno opositor desafiador, bipolar, esquizofrenia...)

- e Psicopedagogia, para os alunos que não se enquadram na demanda da ed. Especial e necessitam de acompanhamento específico.(TDAH, dislexia,dificuldades de aprendizagem)



# Organograma do CEMEA

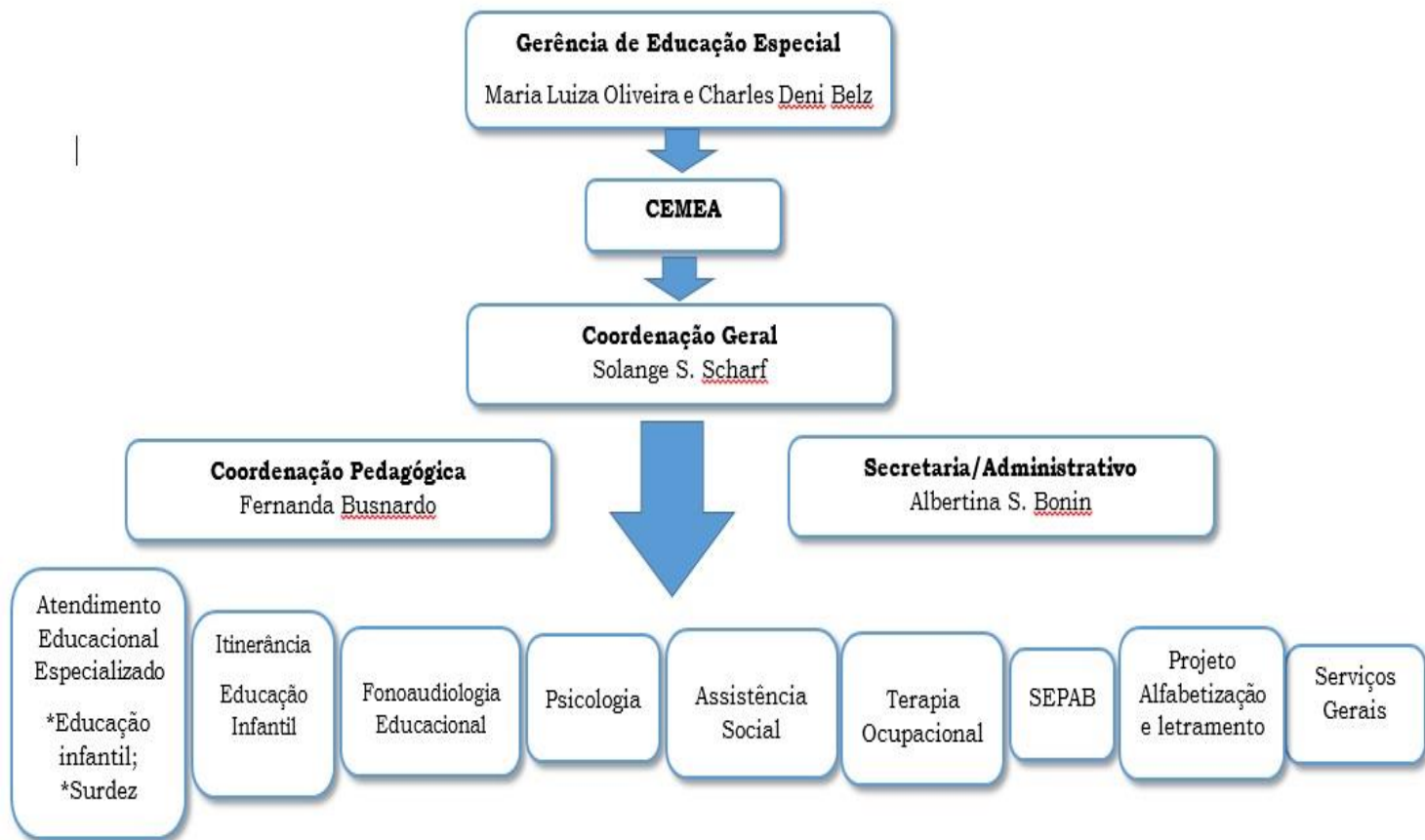



- Número de alunos compreendidos na Educação Especial:
  - Educação Infantil: 51
  - Ensino Fundamental: 415
- Número de Professores de Apoio Pedagógico:
  - Educação Infantil: aproximadamente 50
  - Ensino Fundamental: aproximadamente 180
- Dados fornecidos pelo RH

- **Nada é permanente, exceto a mudança.”**  
Heráclito , 550 anos AC



Equipe SEMED/Gerência da Saúde  
Escolar/Educação Especial