



**e**  
origem

# SEU PRODUTO COM NOME E SOBRENOME

[www.sigen.cidasc.sc.gov.br](http://www.sigen.cidasc.sc.gov.br)





**ESTADO DE SANTA CATARINA**  
**SECRETARIA DE ESTADO DA AGRICULTURA E DA PESCA**  
**COMPANHIA INTEGRADA DE DESENVOLVIMENTO AGRÍCOLA DE SANTA CATARINA**  
**DIRETORIA DE DEFESA AGROPECUÁRIA - DIDAG**  
**Departamento Estadual de Defesa Sanitária Vegetal - DEDEV**

# **PROGRAMA E-ORIGEM**

**Identificação da origem dos produtos como  
instrumento de adequação das lavouras**

**Portaria SES/SAR 459/2016**



# Conteúdo



- **Monitoramento de Resíduos**

- Portaria SES/SAR 459/2016

- Programa e-Origem



# Monitoramento de resíduos de agrotóxicos: O gatilho para a rastreabilidade



# Amostras de alimentos com resíduos de agrotóxicos

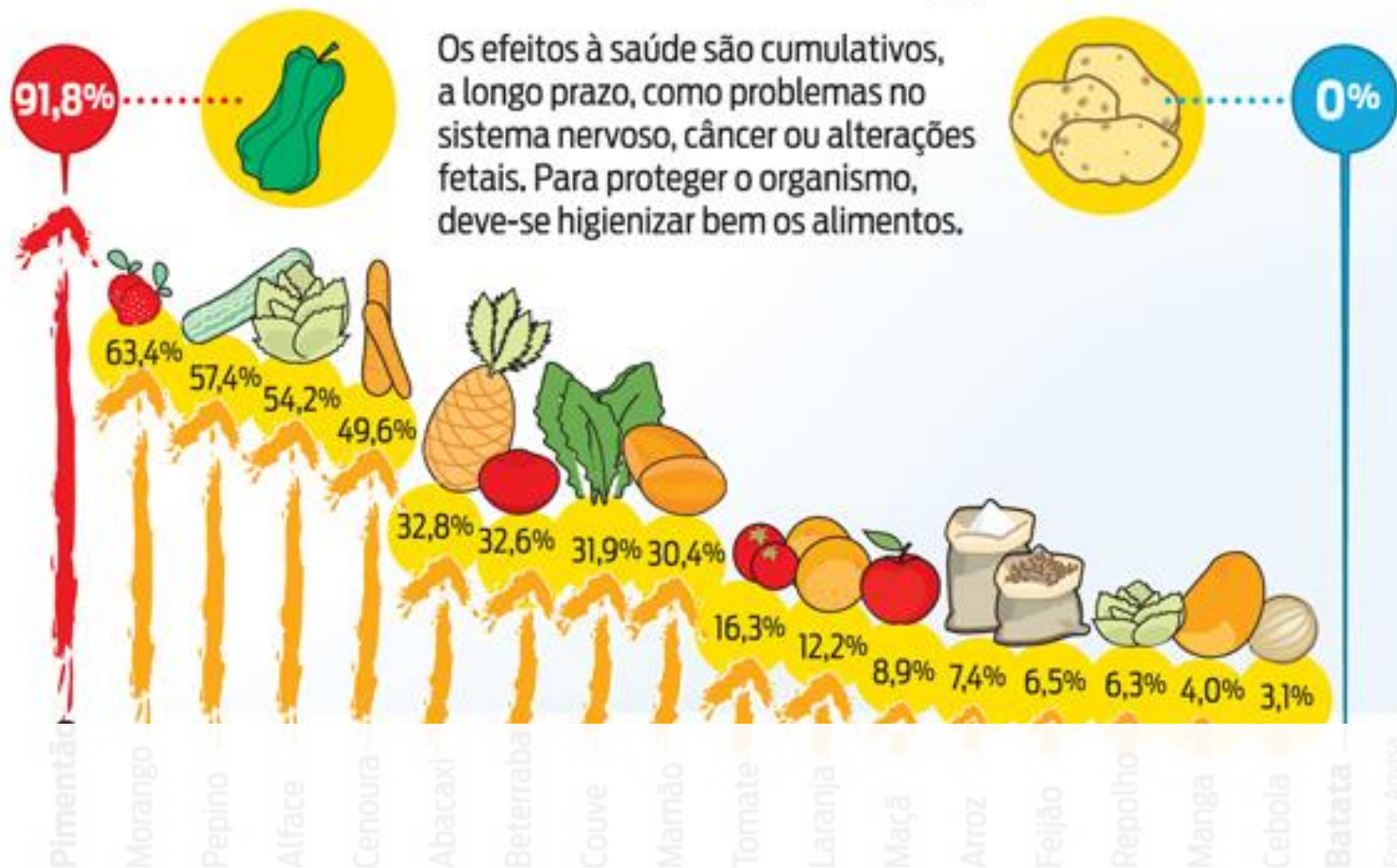

# Monitoramento de resíduos de agrotóxicos



P.A.R.A



# Monitoramento de resíduos de agrotóxicos



Nº total de amostras

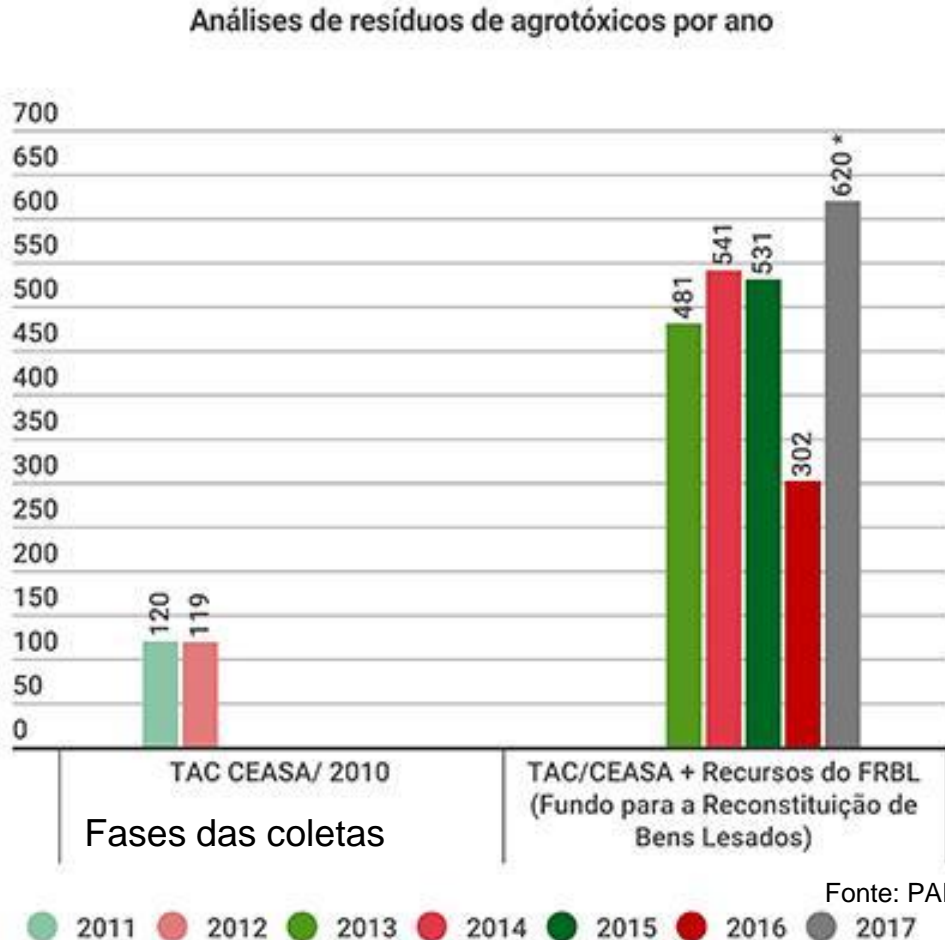

# Monitoramento de resíduos de agrotóxicos



## Resultados das análises de resíduos por ano

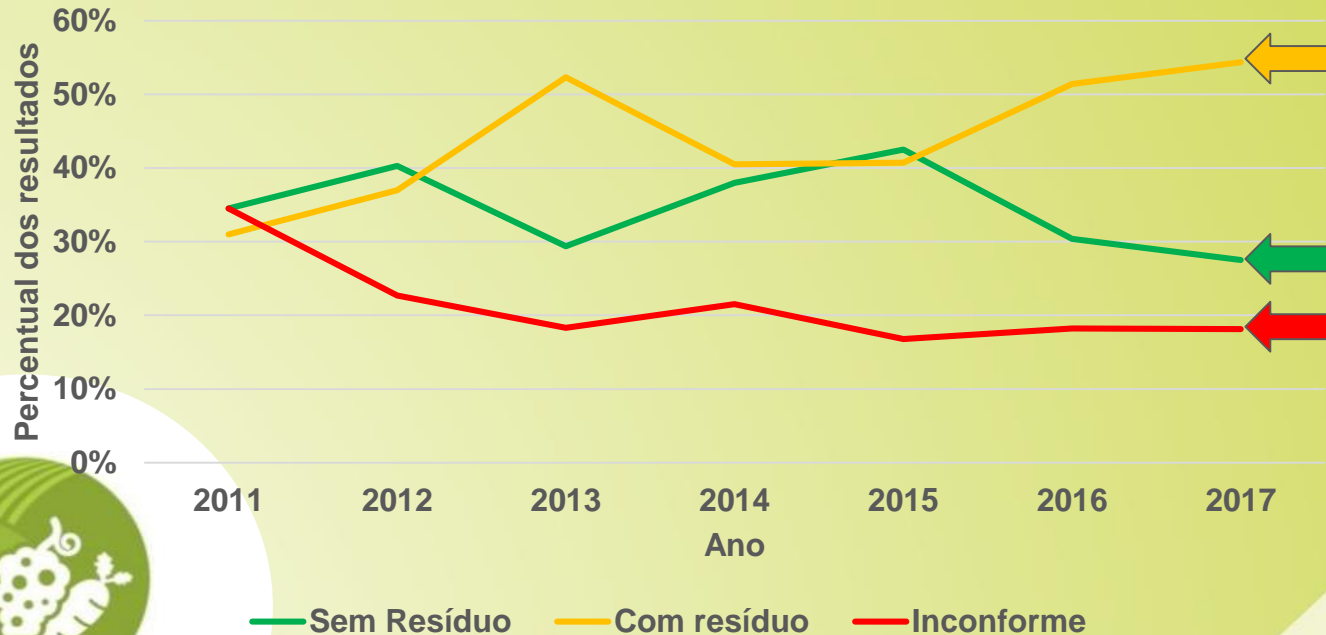

Fonte: PARS/MPSC





# Monitoramento de resíduos de agrotóxicos



PNORC

P.A.R.A



Pra que chegar  
ao produtor?



# CALDA FÉRTIL

## (BIOTEC)

Usado em café e frutas  
Melhora a produção e ajuda a  
segurar a florada.

**Modo de Usar:** 100ml para cada  
20L de água, aplicar 75ml na raiz  
CREA-MG: 22080/TD

Fertilizante para Ferrugem, Acro,  
Broca, Bicho Mineiro, Lemotóide.

500ml

1 L

5L

20L

Lote:

Fab.:

Venc.:

# Monitoramento de resíduos de agrotóxicos



## Resultados das análises de resíduos por ano

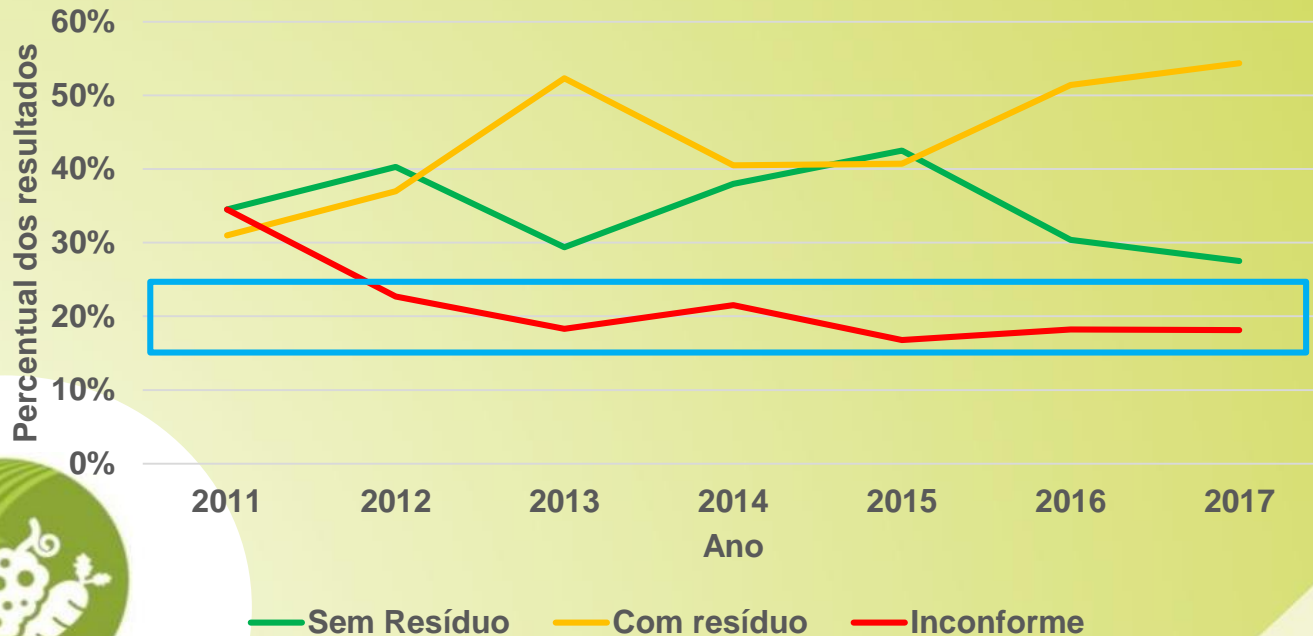

Fonte: PARS/MPSC



# Conteúdo



- Monitoramento de Resíduos

- Portaria SES/SAR 459/2016

- Programa e-Origem



“os principais riscos potenciais de frutas e hortaliças estão relacionados às contaminações química e microbiológica, que podem ocorrer no vegetal durante a sua produção”

(MATTOS *et al.*, 2009, p. 408)

**Exigência  
do  
consumidor**

“força reações do Estado, no sentido de aumentar o seu rigor na formulação de normas e na atuação da fiscalização”.

(SPERS, 2003, p.98)

**“Sua adaptação exige políticas cautelosas para que se evite uma exclusão em grandes proporções”**

(SOUSA FILHO; BONFIM, 2013, p.96).



# “Portaria da Rastreabilidade”

- Iniciativa DIVS, CIDASC, CCO/MPSC e EPAGRI
- Aplica-se aos produtores primários e fornecedores da cadeia de produtos vegetais *in natura* e minimamente processados



## CONCEITOS

“no que diz respeito à segurança alimentar, a **rastreabilidade é uma garantia** dada ao consumidor de que ele está consumindo um produto que é controlado em todas as fases da produção”. (LOMBARDI, 1998, apud CONCEIÇÃO; BARROS, 2005, p.22)

“um sistema de identificação que permite resgatar a origem e a história do produto em todas as etapas do processo produtivo adotado, que vai da produção ao consumo” (MATTOS et al.,2009, p. 410)



## EXEMPLO

Um sistema para rastrear carne bovina no qual o consumidor *escaneia* a embalagem do produto e acessa informações sobre **data e local do nascimento do animal, linhagem genética, registro de vacinações e uso de suplementes da dieta alimentar** pode ser considerado **incompleto**.

O sistema não provê informações a respeito do **controle de bactérias**, o uso de ração proveniente de **grãos geneticamente modificados**, ou informações sobre condições de **bem-estar animal**. Caso **tais informações sejam relevantes à opção de escolha do consumidor**, neste caso, o sistema de rastreabilidade deixou de contemplar informações pertinentes ao consumidor final.

(LEONELLI & TOLEDO, 2006, p. 3)





**Rastreabilidade:** conjunto de procedimentos que permite identificar a origem e acompanhar a movimentação de um produto ao longo da cadeia produtiva, mediante elementos informativos e documentais registrados

- A rastreabilidade tem por objetivo primordial o aperfeiçoamento dos controles dos produtos para a identificação da sua origem
- Subsidiar ações que venham aprimorar os processos de sanidade vegetal, saúde pública e inocuidade dos alimentos



## Registros (anotações, controles)



Rastreabilidade

## Base legal

- Constituição da República Federativa do Brasil de 1988
- Decreto Federal nº 24.114/1934: Defesa Sanitária Vegetal
- Decreto Lei nº 986/64: institui normas básicas sobre alimentos
- Decreto Estadual nº 31.455/1987: Alimentos e bebidas
- Lei Federal nº 8.078/1990: proteção do consumidor
- Lei Federal nº 8.080/1990: promoção, proteção e recuperação da saúde
- Lei Federal nº 9.972/2000: classificação de produtos vegetais
- IN conjunta nº9/2002 (MAPA, INMETRO e ANVISA): embalagens destinadas ao acondicionamento de produtos hortícolas *in natura*;
- RDC nº 259/2002 (ANVISA): Rotulagem de Alimentos Embalados
- RDC nº 275/2002 (ANVISA): POP e boas práticas de fabricação

# Base legal

6

- Constituição da República Federativa do Brasil de 1988
- Decreto Federal nº 24.114/1934: Defesa Sanitária Vegetal

## INSTRUÇÃO NORMATIVA CONJUNTA - INC Nº 2, DE 7 DE FEVEREIRO DE 2018

Art. 1º Ficam definidos os procedimentos para a aplicação da rastreabilidade ao longo da cadeia produtiva de produtos vegetais frescos destinados à alimentação humana, para fins de monitoramento e controle de resíduos de agrotóxicos, em todo o território nacional,

destinadas ao acondicionamento de ão de produtos vegetais

- IN conjunta nº9/2002 (MAPA, INMEprodutos hortícolas *in natura*;
- RDC nº 259/2002 (ANVISA): Rotulagem de Alimentos Embalados
- RDC nº 275/2002 (ANVISA): POP e boas práticas de fabricação



# Base legal

## Atenção ao novo quadro de prazos

Prazos alterados pela [Instrução Normativa Conjunta SES/SAR nº 01, de 31 de julho de 2018.](#)

<b>Grupos</b>	<b>180 dias Obrigatória a rastreabilidade a partir de: 06/08/2018</b>	<b>360 dias Obrigatória a rastreabilidade a partir de: 02/02/2019</b>	<b>720 dias Obrigatória a rastreabilidade a partir de: 28/01/2020</b>
Frutas	Citros, Maçã, Uva	Melão, Morango, Coco, Goiaba, Caqui, Mamão, Banana, Manga	Todos os demais
Raízes, tubérculos e bulbos	Batata	Cenoura, Batata doce, Beterraba, Cebola, Alho	Todos os demais
Hortaliças folhosas e ervas aromáticas frescas	Alface, Repolho	Couve, Agrião, Almeirão, Brócolis, Chicória, Couve- flor	Todos os demais
Hortaliças não folhosas	Tomate, Pepino	Pimentão, Abóbora, Abobrinha	Todos os demais

## O que a portaria traz de “NOVO”?



- **Compete à SAR**
  - CIDASC
    - Sistema para cadastro do produtor primário
    - Código para a rastreabilidade
    - Caderno de campo
  - EPAGRI, CEASA e CIDASC
    - Orientação aos produtores.
- **Compete à SES**
  - Fiscalizar os fornecedores da cadeia de produtos vegetais, *in natura* e minimamente processados.

- Art. 5º A rastreabilidade deve ser promovida em todas as etapas dos processos de produção, manipulação, beneficiamento, fracionamento, descascamento, corte, acondicionamento, embalagem, consolidação de lotes, armazenagem, transporte, distribuição e comercialização, exportação e importação de produtos de origem vegetal destinados ao consumo.

**Onde ocorrerá a fiscalização?**





# Portaria SES/SAR 459/2016

- Art. 7º O produto vegetal destinado ao consumo deve ser identificado a partir da sua origem e em todas as etapas da cadeia de produtos vegetais até o seu consumo.
  - nome do produtor primário (Razão Social, Nome Fantasia)
  - Inscrição Estadual ou CPF ou CNPJ,
  - endereço completo
  - peso ou unidade,
  - código de rastreabilidade do produto
  - número do lote ou lote consolidado
  - nome comum da espécie vegetal
  - variedade ou cultivar
  - data da colheita



# Portaria SES/SAR 459/2016

- Art. 9º Cada integrante da cadeia de produtos vegetais in natura ou de minimamente processados deve manter registros que permitam identificar a movimentação do produto, preservando suas informações obrigatórias até o consumidor.



- Art. 9º Cada integrante da cadeia de produtos vegetais in natura ou de minimamente processados deve manter registros que permitam identificar a movimentação do

## INSTRUÇÃO NORMATIVA CONJUNTA - INC Nº 2, DE 7 DE FEVEREIRO DE 2018

ANEXO I: Informações obrigatórias do ente anterior na cadeia produtiva a serem registradas e arquivadas.

1. - Informações sobre o Produto Vegetal :	
1.1 - Nome do produto vegetal:	1.2 - Variedade ou cultivar:
1.3 - Quantidade do produto recebido:	1.4 - Identificação do lote:
1.5 -Data de recebimento do produto vegetal:	
2 - Informações do Fornecedor :	
2.1 - Nome ou Razão social:	2.2 - CPF, IE ou CNPJ ou CGC/MAPA:
2.3 - Endereço Completo, ou quando localizado em zona rural, coordenada geográfica ou CCIR:	

ANEXO II: Informações obrigatórias do ente posterior na cadeia produtiva a serem registradas e arquivadas.

1. - Informações sobre o Produto Vegetal :	
1.1 - Nome do produto:	1.2 - Variedade ou cultivar:
1.3 - Quantidade do produto expedido:	1.4 - Identificação do lote:
1.5 - Data de expedição do produto vegetal:	
2 - Informações do Comprador:	
2.1 - Nome ou Razão social:	2.2 - CPF, IE ou CNPJ ou CGC/MAPA:
2.3 - Endereço Completo, ou quando localizado em zona rural, coordenada geográfica ou CCIR:	

- Art. 11 O produtor primário registrará, no caderno de campo, por meio físico ou eletrônico, as informações sobre a espécie vegetal variedade ou cultivar, plantio, manejo fitossanitário, uso de agrotóxicos, fertilizantes e todas as práticas agrícolas implementadas nas fases do processo produtivo.
  - § 1º Deverão constar no caderno de campo todas as informações referentes à identificação dos lotes, indicando a data de colheita.
  - § 2º Quando da consolidação dos produtos, além da data de colheita deverá registrar a identificação dos respectivos lotes.

## Documento de defesa do produtor





- Art.13 O beneficiador de vegetais minimamente processados, deve desenvolver, implementar e manter Procedimentos Operacionais Padronizados (POPs), conforme legislação sanitária específica
  - § 1º No POP sobre seleção das matérias-primas, ingredientes e embalagens deve constar os controles referentes à rastreabilidade das matérias-primas utilizadas, assegurando as informações que permitam identificar a origem dos produtos, bem como, a descrição dos critérios higiênico-sanitários mínimos exigidos na seleção dos fornecedores de matérias-primas, que assegurem a ausência de fontes de contaminação nas lavouras.



# Portaria SES/SAR 459/2016

- Art. 16 As inobservâncias das determinações contidas nesta Portaria Conjunta **constitui infração de natureza sanitária**, sujeitando o infrator às penalidades previstas na Lei Estadual 6.320, de 20 de dezembro de 1983, suas atualizações ou instrumento legal que venha a substituí-la, sem prejuízo das responsabilidades civil e penal cabíveis
- Art. 15 Os produtos vegetais in natura e minimamente processados que ingressarem no território catarinense deverão atender as exigências de identificação de origem do produto previstas nesta Portaria Conjunta.



# Conteúdo



- Monitoramento de Resíduos
- Portaria SES/SAR 459/2016
- **Programa e-Origem**



# Programa e-Origem



**Produtor**



**Consumidor**



# Programa e-Origem

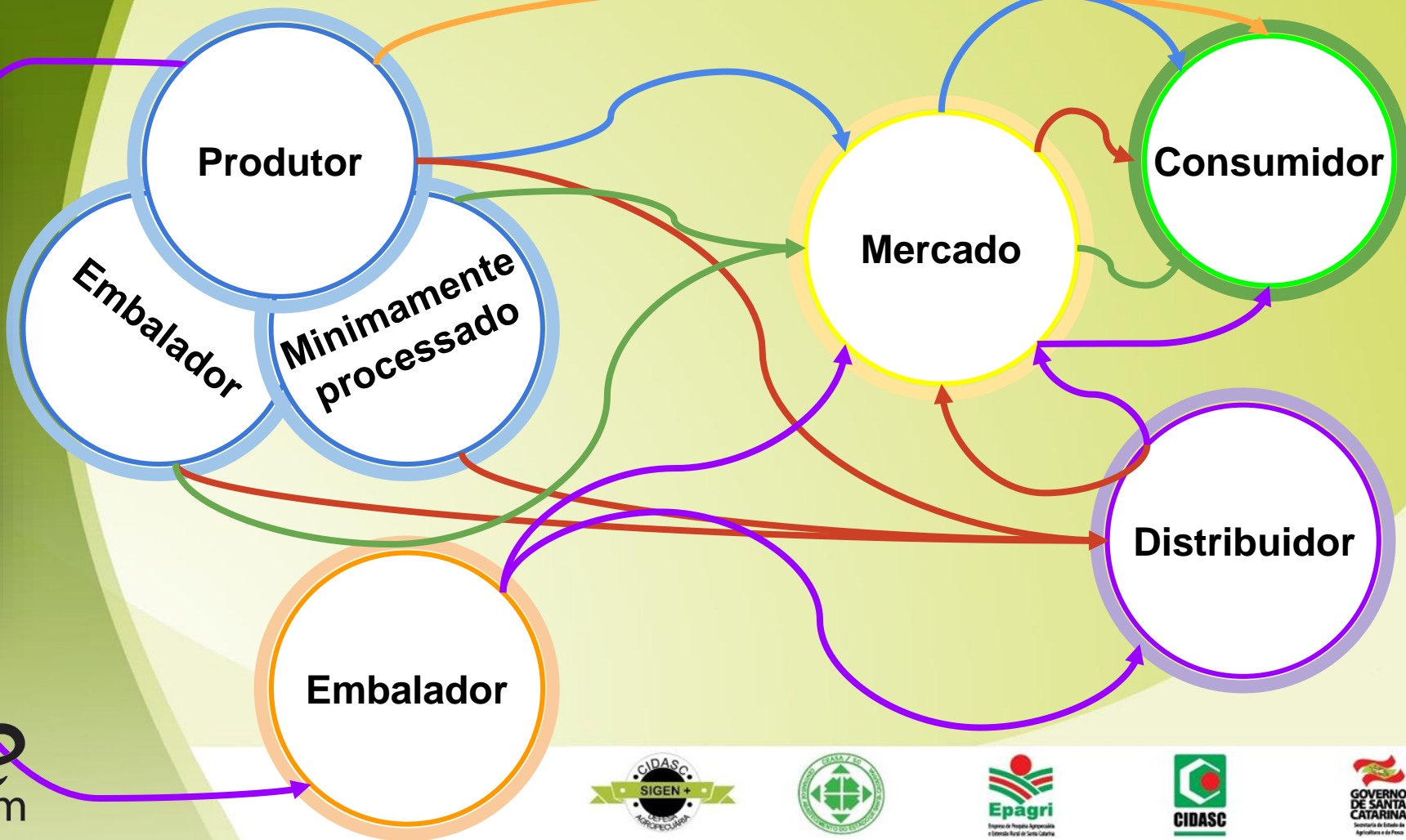

# Programa e-Origem



## Resumo

**16/05**

- 424 códigos
- 92 produtos comerciais
- 65 municípios
- 149 produtores

## Resumo

**16/10**

- 4015 códigos
- 160 produtos comerciais
- 170 municípios
- 968 produtores

# Programa e-Origem

## CÓDIGOS E-ORIGEM

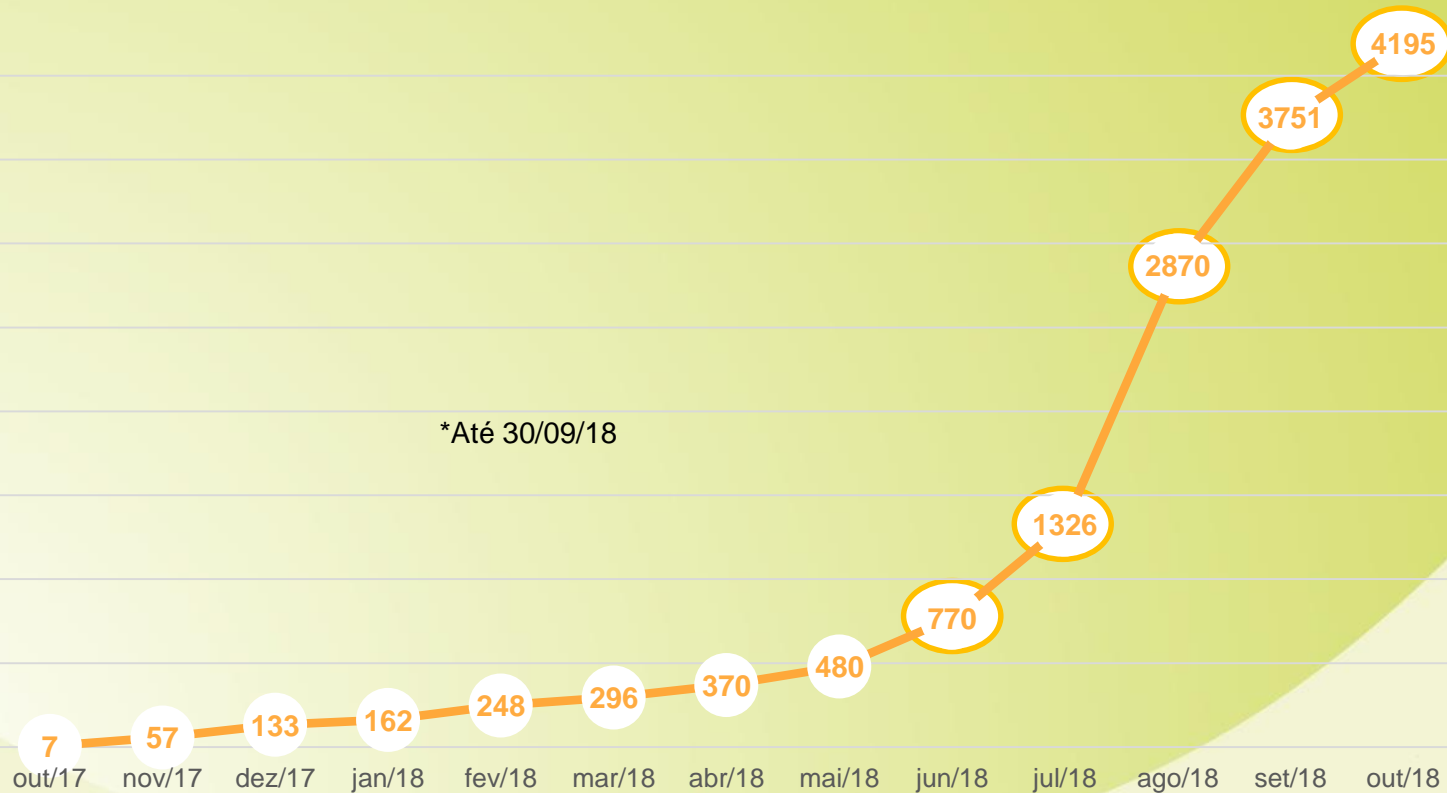

# Programa e-Origem

16/05

## Cadastrros e-Origem

16/05/2018

Google Earth

Data SIO, NOAA, U.S. Navy, NGA, GEBCO  
Image Landsat / Copernicus

200 km



# Programa e-Origem

25/08

Cadastrros e-Origem

25/08/2018

Google Earth

Image Landsat / Copernicus

Data SIO, NOAA, U.S. Navy, NGA, GEBCO

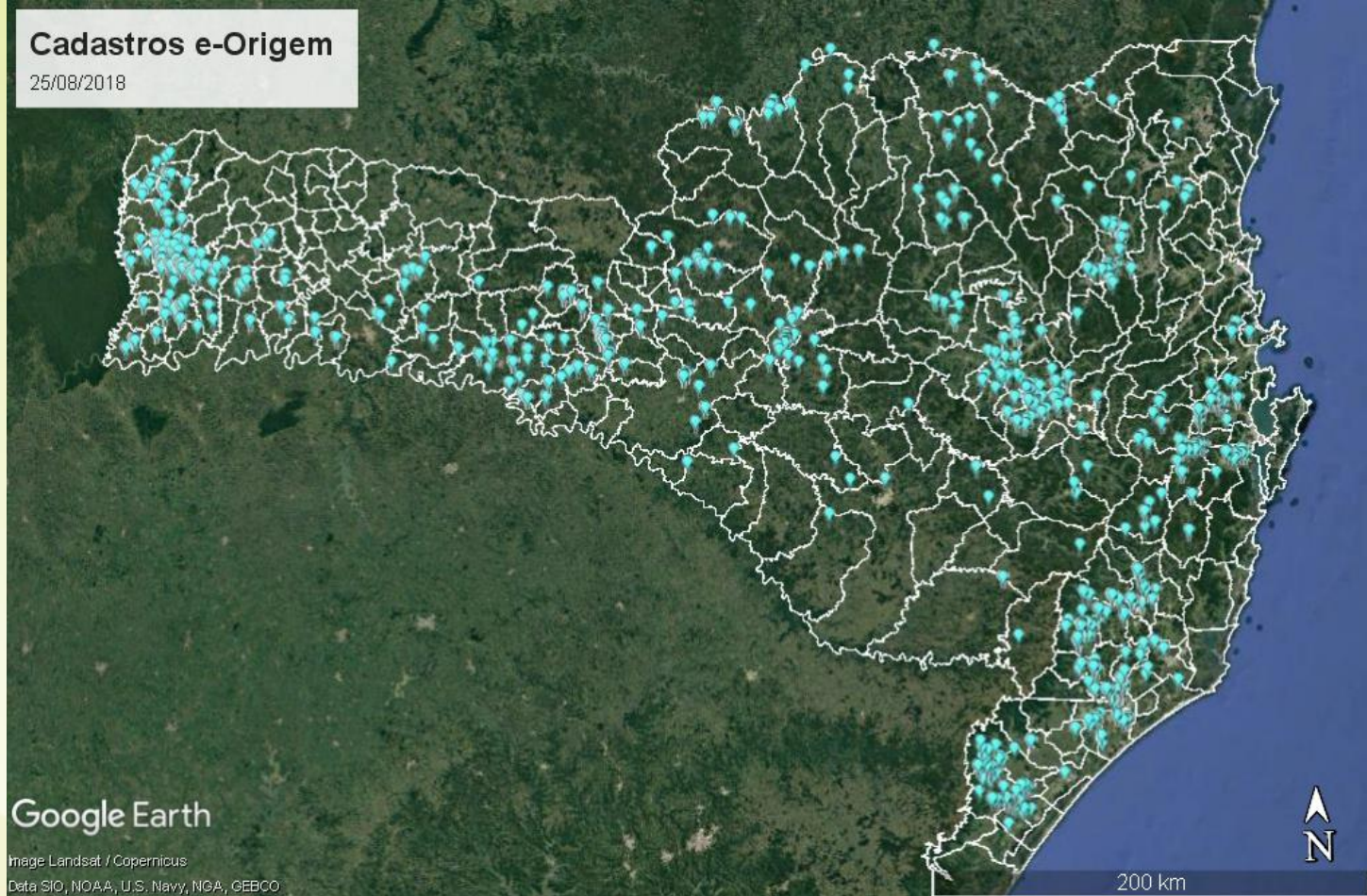

200 km



# Programa e-Origem

16/10

Cadastrros e-Origem

16/10/18

Google Earth

Image Landsat / Copernicus

Data SIO, NOAA, U.S. Navy, NGA, GEBCO

200 km



# Programa e-Origem

16/10

Cadastrros e-Origem

16/10/18

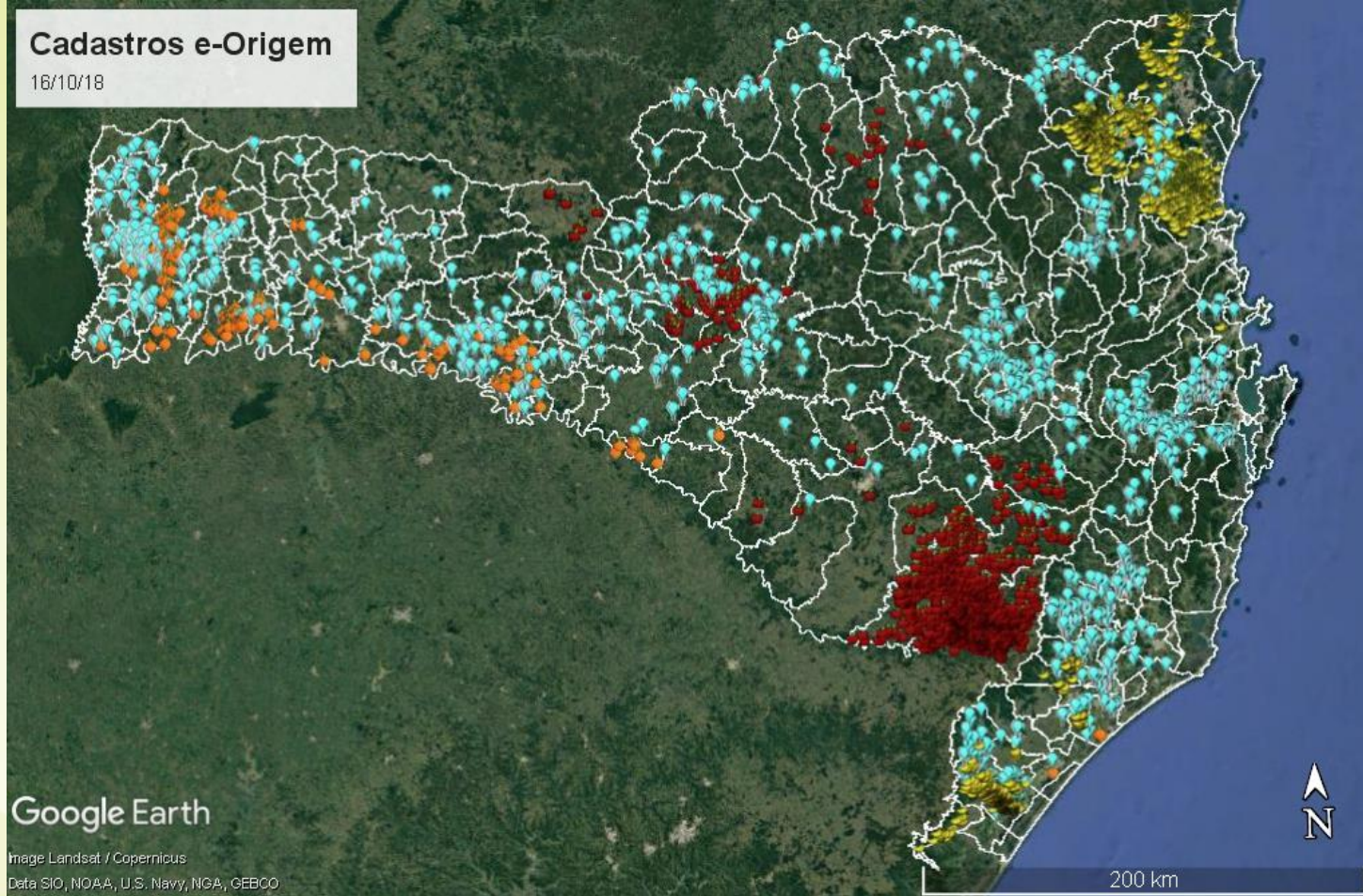

Google Earth

Image Landsat / Copernicus

Data SIO, NOAA, U.S. Navy, NGA, GEBCO







## Solicitação de Usuário Produção Primária

Inscrição Estadual Produtor Rural:

010589988

CPF:

004.979.039-03

Município:

Imbituba

Campos destacados em vermelho, não foram preenchidos e são obrigatórios.

Confirmar

Fechar

SANTA CATARINA

as  
nto



amees

.....

Acessar

Esqueci minha senha

CIDASC MAIS PERTO DE VOCÊ

### Processos

Registro de Usuário

Solicitar Usuário Produtor

Solicitar Usuário Produção Primária



GOVERNO DE SANTA CATARINA  
Secretaria de Estado da Agricultura e da Pesca

Acesse o  
principal  
agrícola

Acessar

Validação

Validar GTA  
Validar Formulário  
Validar PTV

Nome:

Claudio Roberto Darmoris

Data de Nascimento:

Sexo:

Masculino

Endereço Conforme I.E.

**Obs.: Preencher com o endereço que consta na nota fiscal do produtor!**

Tipo Endereço:

Endereço:

Número:

Complemento:

Localidade:

Parâmetros de pesquisa: Nome da Localidade

Município:

Canoinhas

UF:

SC

CEP:

Contato

DDD:

48

Celular:

984063674

E-mail:

willadino@gmail.com

RECEBER DADOS DE LOGIN E SENHA POR:

SMS

E-mail

Termo de Compromisso

Em atendimento a Portaria Conjunta SES/SAR 459, de 07 de junho de 2016, eu, acima identificado, confirmo que as informações por mim declaradas no Cadastro de Produtor Primário do Sistema de Gestão da Defesa Agropecuária Catarinense – SIGEN+ são verdadeiras.

Li e aceito o Termo de Compromisso.



Confirmar



Cancelar





Home

Produção Primária ✕

F10 - Salvar F7 - Novo Cancelar Produção Finalizar Cadastro Revalidar Produção

### Local Produção Primária

Código	Nome da Propriedade	Proprietário	Município
<input type="checkbox"/> 0	Claudio Roberto Darmoris	Claudio Roberto Darmoris	Canoinhas

Cadastro de Novo Local de Produção Primária

### Informe a Inscrição Estadual desta Produção Primária

Insc. Estadual:

011490497 ▼

### Produção Primária

Produto Comercial:

Cultivar:

Parâmetros de pesquisa: Nome do Produto Comercial

Sistema de Produção:

Tipo de Plantio:

Cultivo Protegido

Un. Área Cultivada:

Área Cultivada:

Estimativa de Produção Anual: Unidade de Medida:

Descrição Produto Comercial:





Home

Produção Primária ✕

## Local Produção Primária

	Código	Nome da Propriedade
<input checked="" type="checkbox"/>	0	Claudio Roberto Darmoris

 Cadastro de Novo Local de Produção Primária

## Produção Primária

Produto Comercial:

Cultivar:

Parâmetros de pesquisa: Nome do Produto Comercial

Sistema de Produção:

Tipo de Plantio:

Cultivo Protegido

Un. Área Cultivada:

Área Cultivada:

Estimativa de Produção Anual: Unidade de Medida:

Descrição Produto Comercial:



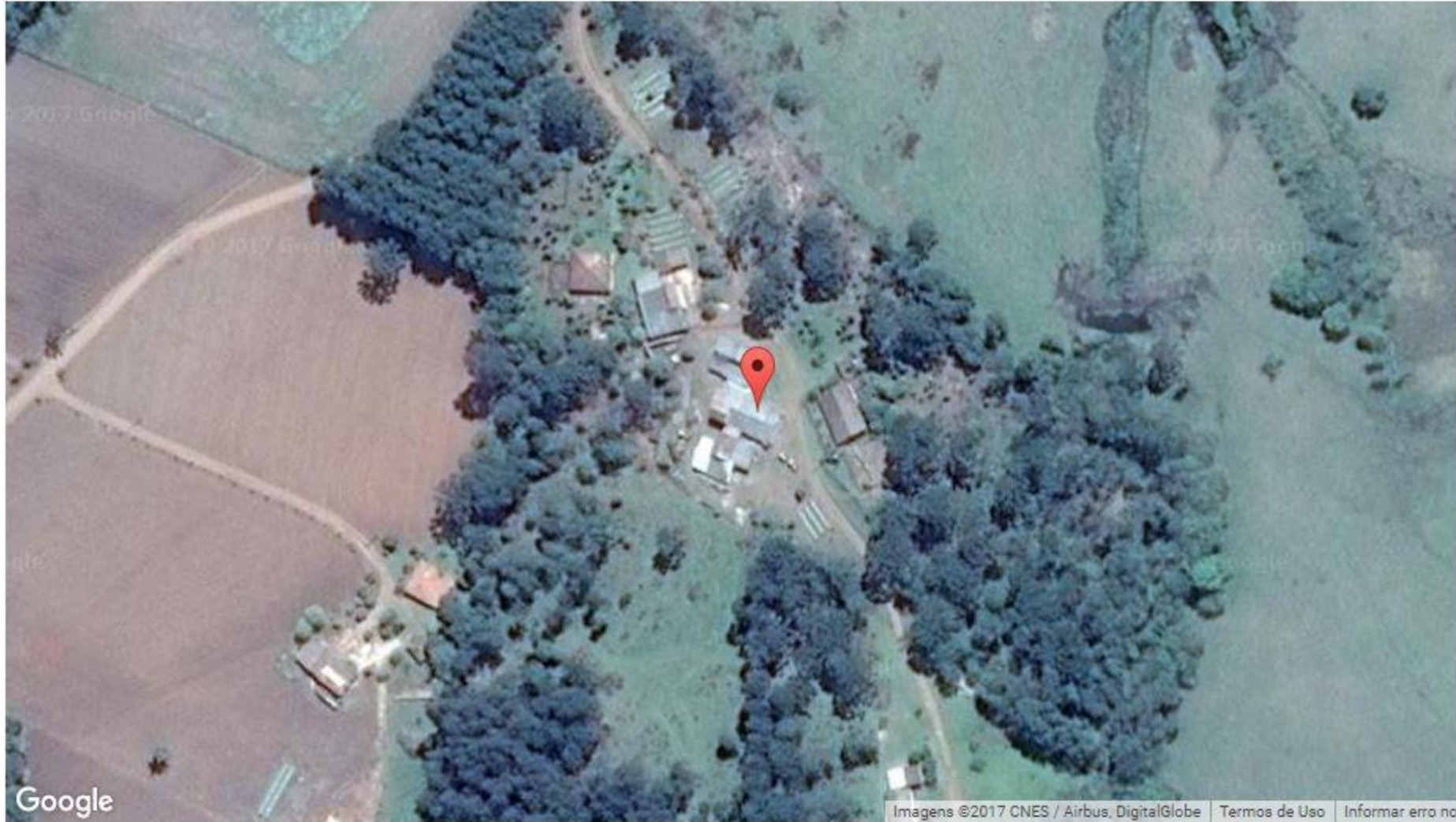

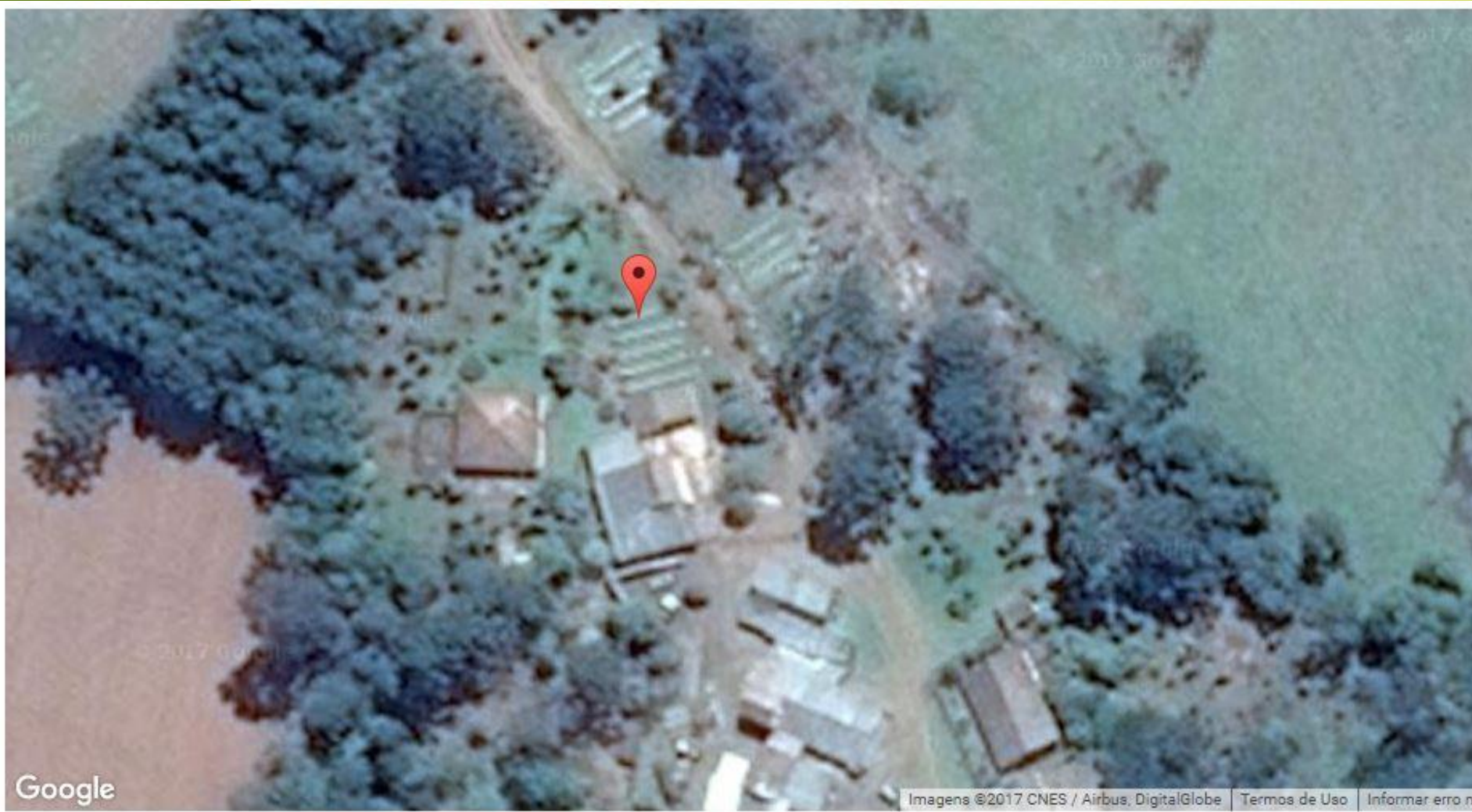

© 2017 CNES

© 2017 DigitalGlobe

© 2017 CNES

© 2017 DigitalGlobe

Google

Imagens ©2017 CNES / Airbus, DigitalGlobe | [Termos de Uso](#) | [Informar erro no](#)

© 2017 CNES

© 2017 DigitalGlobe

© 2017 CNES / Airbus, DigitalGlobe

© 2017 DigitalGlobe

© 2017 CNES / Airbus, DigitalGlobe



Home

Produção Primária ✕

F10 - Salvar F7 - Novo Cancelar Produção Finalizar Cadastro Revalidar Produção

### Local Produção Primária

Código	Nome da Propriedade	Proprietário	Município
<input type="checkbox"/> 0	Claudio Roberto Darmoris	Claudio Roberto Darmoris	Canoinhas

Cadastro de Novo Local de Produção Primária

### Informe a Inscrição Estadual desta Produção Primária

Insc. Estadual:

011490497

### Produção Primária

Produto Comercial:

Cultivar:

Parâmetros de pesquisa: Nome do Produto Comercial

Sistema de Produção:

Tipo de Plantio:

Cultivo Protegido

Un. Área Cultivada:

Área Cultivada:

Estimativa de Produção Anual: Unidade de Medida:

Descrição Produto Comercial:



Home

Produção Primária ✕



F10 - Salvar



F7 - Novo



Cancelar Produção



Finalizar Cadastro



Revalidar Produção

### Produção Primária

Produto Comercial:

Cebola



Cultivar:

Parâmetros de pesquisa: Nome do Produto Comercial

Sistema de Produção:

Cultivo Mínimo

Tipo de Plantio:

Convencional

 Cultivo Protegido

Un. Área Cultivada:

ha

Área Cultivada:

2

Estimativa de Produção Anual: Unidade de Medida:

80

t

Descrição Produto Comercial:

Informar os dados da estimativa de produção de cebola em toneladas.

 Cultivo Protegido

Un. Área Cultivada:

Área Cultivada:

Estimativa de Produção Anual: Unidade de Medida:



Descrição Produto Comercial:



F10 - Salvar 
 F7 - Novo 
 Cancelar Produção 
 Finalizar Cadastro 
 Revalidar Produção

Local Produção Primária

### Época da Comercialização

Marcar Todos

Jun-17 
  Jul-17 
  Ago-17 
  Set-17 
  Out-17 
  Nov-17 
  Dez-17 
  Jan-18 
  Feb-18 
  Mar-18 
  Abr-18 
  Mai-18

Produto Comercial:

Cultivar:

Parâmetros de pesquisa: Nome do Produto Comercial

Sistema de Produção:

Tipo de Plantio:

Cultivo Protegido

Un. Área Cultivada:

Área Cultivada:

Estimativa de Produção Anual: Unidade de Medida:



Descrição Produto Comercial:





Home

Produção Primária ✕

Visualizar + Novo Cadastro de Produção Etiqueta **Caderno de Campo**

## Produções

Nome da Propriedade	IE Produtor Primário	Produto Comercial	Tipo de Plantio	Sistema de Prod...	Cultivar	Situação	Data
Claudio Roberto Darmoris	011490497	Repolho Roxo	Convencional	Solo		Finalizada	28/06/2017
Claudio Roberto Darmoris	011490497	Cebola	Convencional	Cultivo Mínimo		Finalizada	28/06/2017

 Visualizar  Novo Cadastro de Produção  Etiqueta  Caderno de Campo

**Produções**

Nome da Propriedade	IE Produtor Primário	Produto Comercial	Tipo de Plantio	Sistema de Prod...	Cultivar	Situação	Data
Claudio Roberto Darmoris	011490497	Repolho Roxo	Convencional	Solo		Finalizada	28/06/2017
Claudio Roberto Darmoris	011490497	Cebola	Convencional	Cultivo Mínimo		Finalizada	28/06/2017

**Emissão Caderno de Campo** ✕

Local Produção Primária:

Claudio Roberto Darmoris ▼

**Produto Comercial** Descrição Cebola Identificação do Caderno de Campo Manejo Colheita Imprimir Caderno de Campo

Prezado Produtos, após clicar em imprimir, se o sistema não abrir uma nova aba com a relativas ao seu caderno de campo, verifique no topo do seu Browser se existe algum POP-UPS. Caso exista, você deverá dar permissão (Sempre permitir) para que possa visualizar e imp

# Caderno de Campo



[www.sigen.cidasc.sc.gov.br](http://www.sigen.cidasc.sc.gov.br)



## CADERNO DE CAMPO

Identificação do Produtor	
Nome: GILVÂNIO CONSTANTE	CPF: 725.506.199-00
Endereço Residencial: ESTRADA ESTRADA GERAL FUNDO CANOAS -	
Localidade / Bairro: FUNDO CANOAS	CEP: 89160-000
Município: RIO DO SUL	UF: SC
Telefone: (47) 998379313	
E-mail: agronomees@gmail.com	

Relação de Produtos: CEBOLA

Local de Produção	
Nome da Propriedade: JOÃO ANTONIO DOS SANTOS	Cód.: 130
Proprietário: JOÃO ANTONIO DOS SANTOS	CPF: 121.486.679-72
Endereço: SÍTIO ESTRADA BOA ESPERANÇA 4037	
Localidade / Bairro: FUNDO CANOAS	CEP: 89160-000
Município: RIO DO SUL	UF: SC

Março de 2018



### DADOS DAS NOTAS FISCAIS DE PRODUTOR RURAL

Inscrição Estadual de Produtor Rural (I.E.): 010810250	
Endereço: ESTACÇÃO TESTE SÃO MIGUEL S/Nº	
Localidade: ALBERTINA	
Município: RIO DO SUL	CEP: 88400-000

### TERMO DE COMPROMISSO

EU, GILVÂNIO CONSTANTE, portador(a) do CPF: 725.506.199-00, declaro para o fim de atender as disposições contidas na Portaria Conjunta SCSA/R n. 459, de 7 de junho de 2016, que as informações por mim declaradas no Cadastro de Produtor Primário do Sistema de Gestão da Defesa Agropecuária Catarinense (SIGEN+) são verdadeiras. No mesmo sentido, assumo o compromisso de registrar, no caderno de campo sob a minha responsabilidade, as informações sobre espécies vegetais, variedade ou cultivar, plantio, manejo fitossanitário, uso de agrotóxicos, fertilizantes e todas as práticas agrícolas implementadas nas fases do processo produtivo, incluindo a identificação dos lotes, quantidades de produto e datas de colheita.

Rio do Sul, 27 de Março de 2018

GILVÂNIO CONSTANTE  
725.506.199-00

Março de 2018



Produto comercial: TOMATE CEREJA

Cultivar / Variedade: DOCE CÉU

Local de produção: SÍTIO VÔ JOÃO

## ANOTAÇÕES DO MANEJO – PÁGINA DE EXEMPLOS





DATA	ATIVIDADE ou SERVIÇO REALIZADO Data de semeadura ou Plantio, Manejo fitossanitário, uso de agrotóxicos, fertilizantes e todas as práticas agrícolas	PRODUTO/MATERIAL	QUANTIDADE PRODUTO	Nº DO RECEITUÁRIO AGORNÔMICO
10/06/2017	Plantio das Mudas	XXX	XXX	XXX
23/06/2017	Desbrote	XXX	XXX	XXX
28/06/2017	Controle da Requeima	Agrotóxico A	1ml/l	258635
30/06/2017	Desbrote	XXX	XXX	XXX
03/07/2017	Controle de doença causada pelo Oídio	Agrotóxico Y	5 ml/l	158741
07/07/2017	Controle da Requeima	Agrotóxico ZX	3 ml/l	897546
10/07/2017	Desbrote	XXX	XXX	XXX
17/06/2017	Controle da Mosca Branca	Agrotóxico K	8ml/l	135208
20/07/2017	Desbrote	XXX	XXX	XXX
22/07/2017	Adubo foliar na fertirrigação	Adubo NPK	12 m/l	XXX
25/07/2017	Controle da Mosca Branca	Agrotóxico KW	3 ml/l	778569
26/07/2017	Controle da doença da Requeima	Agrotóxico XZ	10 ml/l	789536
26/07/2017	Desbrote	XXX	XXX	XXX
30/07/2017	Aplicação de adubo foliar	Adubo NPK	12 m/l	XXX
05/08/2017	Controle da Mosca Branca	Agrotóxico YZ	5 ml/l	895478





Home

Produção Primária ×

 Visualizar
  Novo Cadastro de Produção
  Etiqueta
  Caderno de Campo

### Produções

Nome da Propriedade	IE Produtor Primário	Produto Comercial	Tipo de Plantio	Sistema de Prod...	Cultivar	Situação	Data
Claudio Roberto Darmoris	011490497	Repolho Roxo	Convencional	Solo		Finalizada	28/06/2017
Claudio Roberto Darmoris	011490497	Cebola	Convencional	Cultivo Mínimo		Finalizada	28/06/2017



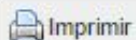

Produto Comercial:

Repolho Roxo

Insc. Estadual:

011490497

Lote

Lote:

5447645

Data da Colheita:

28/06/2017

Peso Líquido:

200

Unidade

 Kg g

Tipo de Etiqueta

- Completa
- Preenchimento Manual
- Cartaz para Expositor
- Apenas Código

Tipo de Documento

- PDF 
- Imagem

Borda

- Sim
- Não

Tamanho:

3,81cm x 6,35cm (A4 21 etiquetas /pág.)

Senha

Etiqueta

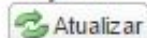

6,35 cm

**Repolho Roxo**Cadastro CIDASC  
0000280002

Com

# Alface crespa

Produtor: ALENCAR GESSNER

Insc. Estadual: 011931442

ARAPONGAS

Indaial - SC, CEP: 89130000

Cód.Consulta

0000160022



Consultar em: [sigen.cidasc.sc.gov.br](http://sigen.cidasc.sc.gov.br)

**Lote:**

# Alface lisa

Produtor: Virgilio Mazzi  
Insc. Estadual: 010822119  
Albertina  
Rio do Sul - SC, CEP: 88400

Lote:

PRODUTO COM ORIGEM

Cód.Consulta  
0000040002



Consultar

nota 1

Cadastro CIDASC  
0000070006



Consultar em: [sigen.cidasc.sc.gov.br](http://sigen.cidasc.sc.gov.br)

Cadastro CIDASC  
0000070006



Consultar em: [sigen.cidasc.sc.gov.br](http://sigen.cidasc.sc.gov.br)

or

kg  g

EM RASTREADA





Produto: **Alface lisa**

Produtor: **Ambrósio Nicanor**

Código consulta: 0000070006

Época de comercialização

- AGO-2017
- SET-2017
- OUT-2017
- NOV-2017
- DEZ-2017
- JAN-2018
- FEV-2018
- MAR-2018
- ABR-2018
- MAI-2018
- JUN-2018
- JUL-2018

Local de Produção: 1

Endereço: **Estrada Canoas teste**

Localidade: **Serra  
Canoas**

Município: **Rio do Sul**

UF: **SC**

CEP: **88400000**

Local de Produção: 2

Endereço: **Estrada Geral Fundos Itoupava S/Nº - CASA**

Localidade: **ITUUPAVA**

Município: **Rio do Sul**

UF: **SC**

CEP: **89160000**

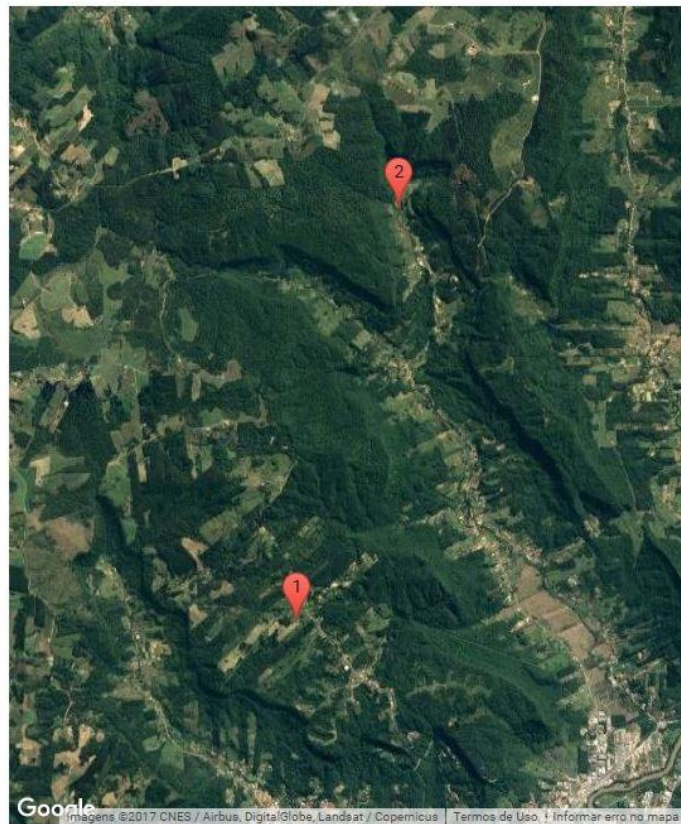

# Programa e-Origem



# Programa e-Origem



## Morango

Produtor: Luiz Ruy Papini Junior  
Insc. Estadual: 013283707  
Endereço: Rodovia Rodovia SC 303, 1, Perto do portal  
Localidade: sede  
Município: Lacerdópolis  
CEP: 89660000

Cadastro CIDASC  
0002080115



Consultar em: [sigen.cidasc.sc.gov.br](http://sigen.cidasc.sc.gov.br)

Lote:  Data Colheita:

Peso Líq.:   kg  g

**PRODUTO COM ORIGEM RASTREADA**











# Programa e-Origem

## Tempero verde

Produtor: xxxx xxxxxx xxxxxx

Inscrição Estadual: xxxxxxxxxxxx

Endereço

Lacerdópolis – SC CEP: 89660-000

Cebolinha

Lote 28032018

Cód. CIDASC: 0002080004



Salsa

Lote 28032018

Cód. CIDASC: 0002080143



linha

Produtor: Luiz Ruy Pagani Junior

Insc. Estadual: 013283707

Endereço: Lacerdópolis - SC, CEP: 89660000

Lote: 28032018



PRODUTO COM ORIGEM RASTREADA

Salsa

Produtor: Luiz Ruy Pagani Junior

Insc. Estadual: 013283707

Endereço: Lacerdópolis - SC, CEP: 89660000

Lote: 28032018



PRODUTO COM ORIGEM RASTREADA



## TOMATE CEREJA

Peso Líq.  
**160g**

(48) 3342-2438

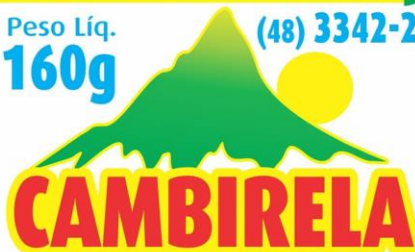

**CAMBIRELA**  
EMBALADOS

Peso da Embalagem: 10g



Consulte em:  
[sigen.cidasc.sc.gov.br](http://sigen.cidasc.sc.gov.br)  
0000430136

### INFORMAÇÃO NUTRICIONAL

Porção de 100g (1 xícara em média)

Quantidade por porção		%VD
Valor Energético	30kcal = 126kJ	2
Carboidratos	5,9 g	2
Proteínas	2,5 g	3
Gorduras Totais	0 g	0
Gorduras Saturadas	0 g	0
Gorduras Trans	0 g	-
Fibra Alimentar	2,3 g	9
Sódio	29 mg	1

**NÃO CONTÉM  
GLÚTEN**

(\*) Valores Diários de referência com base em uma dieta de 2.000 kcal ou 8.400 kJ. Seus valores diários podem ser maiores ou menores dependendo de suas necessidades energéticas.  
(\*\*) VD não disponível.

DATA DA COLHEITA: ▼

LOTE: ▼ VALIDADE: 7 DIAS



HOMERO STUEPP ME - ARIRIÚ DA FORMIGA - PALHOÇA - SC - CNPJ: 14.913.477/0001-72

## Produto Orgânico Morango



PRODUTO  
ECOLÓGICO



**ecoVIDA**  
CERTIFICAÇÃO  
PARTICIPATIVA

Fab.

250gr

Vali.:



7 | código de barras

Carlos Sell - CPF:005.094.659-51  
Rua Romanos Goedert - s/n - Taquaras  
Rancho Queimado - SC CEP:88470-000  
Fone: (48)9184-5360 / (48)9171-5138

### INFORMAÇÃO NUTRICIONAL

Porção de 100g 1 xícara de chá

	Quantidade por porção	% VD (*)
Valor Energético	39 kcal / 164 kJ	2%
Carboidratos	7,4g	2%
Proteínas	1g	1%
Gorduras Totais	0,6g	1%
Gorduras Saturadas	0g	0%
Gorduras Trans	0g	-
Fibra Alimentar	1,3g	5%
Sódio	31,0 mg	1%

\*% Valores diários com base numa dieta de 2000 kcal ou 8.400 kJ.  
Seus valores diários podem ser maiores ou menores dependendo de suas atividades físicas.

# Programa e-Origem



# Programa e-Origem



## Aipim

Produtor: Cilene Staloch  
Insc. Estadual: 014334461  
Endereço: Estrada Geral, s/nº  
Localidade: Faxinal da Vila Nova  
Município: Ituporanga  
CEP: 88400000  
Lote: 001  
Peso Líq.: 1 Kg  
Data da Colheita: 04/06/2018

Cadastro  
CIDASC  
0004380018



Consultar em: [sigen.cidasc.sc.gov.br](http://sigen.cidasc.sc.gov.br)

PRODUTO COM ORIGEM RASTREADA



Cadastro CIDASC  
0004380018



Consultar em: [sigen.cidasc.sc.gov.br](http://sigen.cidasc.sc.gov.br)



# Programa e-Origem



## Bolinho de Aipim:

Ingredientes:

1kg de aipim ralado, 3 ovos, sal a gosto

1 cebola pequena ralada

1 colher de tempero verde picado

rendimento: 30 und

Produto também indicado para pão e bolo

NÃO CONTEM GLÚTEM

Modo de Conservação:

Mantenha congelado à -18° C ou mais frio.

Uma vez descongelado, este produto não deverá ser congelado novamente.

LOTE:

EMB:

VAL:

Cadastro CIDASC  
0004380018



INDÚSTRIA BRASILEIRA

1Kg

Produzido por: CILENE STALOCH -  
Insc. Produtor 054334461

Endereço: Rua Antônio Loffi - 88.400-000  
Ituporanga/SC

Telefone: ✆ 47 99171-0501 / 47 99211-3488



PRODUTO COM ORIGEM RASTREADA



Produzido por: CILENE STALOCH -  
Insc. Produtor 054334461  
Endereço: Rua Antônio Loffi - 88.400-000  
Ituporanga/SC  
Telefone: ✆ 47 99171-0501 / 47 99211-3488

PRODUTO COM ORIGEM RASTREADA





## Consulta Etiqueta Rastreabilidade

Código de Consulta:

Consultar Etiqueta

Fechar



Acessar

Esqueci minha senha

A CIDASC MAIS PERTO DE VOCÊ

### Validações

Validar GTA  
Validar Formulários  
Validar PTV  
Validar Brucelose e Tuberculose  
Validar Atestado  
Validar DTAM

### Consulta Públicas

Consulta de Empresas  
Consulta de Agrotóxico  
**Consulta de Etiqueta e-origem**  
Painel E-Relacionamento  
Gráficos de Indicadores

### Processos

Solicitar Usuário Produtor  
Solicitar Usuário e-origem  
Solicitar Usuário Responsável Técnico



**GOVERNO  
DE SANTA  
CATARINA**  
Secretaria de Estado da  
Agricultura e da Pesca







## Pesquisa de Etiquetas Emitidas

Produto: **Aipim**

Produtor: **Gilene Staloch**



### Época de comercialização

- JUN-2018  JUL-2018  AGO-2018  SET-2018  OUT-2018  NOV-2018  DEZ-2018
- JAN-2019  FEV-2019  MAR-2019  ABR-2019  MAI-2019

Endereço: **Sítio Estrada Geral Tifa Doerner S/Nº - casa**

Localidade: **TIFA**

Município: **Petrolândia**

UF: **SC**

CEP: **88430000**

**DOERNER**



PRODUTO: *Abobrinha*

PRODUTOR: *MASSA TOCHI SNIORO*

CPF/CNPJ: *206.972.509.69*

ENDEREÇO: *São José dos Pinhais*

REF. **7,00** RS

PRODUTO COM ORIGEM RASTREADA





*Manga Palmer*

Terra Comércio de Frutas LTDA

CNPJ: 09.091.076/0001-44

Inscrição Estadual: 149821453119

Avenida Dr. Gastão Vidigal, 1946

Box 144-B – São Paulo

**PRODUTO COM ORIGEM RASTREADA**



COUVE-FLOR

Produto: *Tomate Italiano*  
Produtor: *Chacara Shorgu-la*  
CNPJ/CPF: *206.913.509-59*  
Certificadora: *Ecovida*  
Lote:

*8,00 kg*

DEC



COUVE FLOR  
VEGETAIS ORGÂNICOS

Produto: Alface crua italiana

Produtor/Fornecedor: mi mesa | ~~mi mesa~~  
Joaquim Lmick

Endereço: Campos Gerais / RJ

CNPJ/CPF: 026.056.259-90

Certificadora: ecovida

Lote: \_\_\_\_\_ Preço: 2,50  
unidade

PRODUTO COM ORIGEM RASTREADA



47 | 99629 1070   
99925 1221   
Produtores: Alberto Carlos Uecker - I.E.: 01.180.590-0  
Nelson Uecker - I.E.: 01.180.588-9  
Estrada Roland Hartmann, 140, Bairro Jaraguá 99  
Jaraguá do Sul - SC





Instruções:

[www.cidasc.sc.gov.br/e-origem](http://www.cidasc.sc.gov.br/e-origem)

Sistema:

[www.sigen.cidasc.sc.gov.br](http://www.sigen.cidasc.sc.gov.br)

Contato:

[e-origem@cidasc.sc.gov.br](mailto:e-origem@cidasc.sc.gov.br)







# Muito Obrigado!

## Acesse nossas redes



<https://www.facebook.com/cidasc.ascom>



<https://twitter.com/CidascOficial>



<https://issuu.com/cidasc>



<https://soundcloud.com/cidasc>



<https://instagram.com/CidascOficial>



<https://www.cidasc.sc.gov.br>



<https://www.youtube.com/channel/UC3uGsy4VhDEcDWoskUYHkDg>

Engº Agrº Alexandre Mees  
Gestor da Divisão de Defesa Sanitária Vegetal  
Fone: 48 36657124  
[amees@cidasc.sc.gov.br](mailto:amees@cidasc.sc.gov.br)

