

---

# **FUNDO MUNICIPAL DOS DIREITOS DA CRIANÇA E DO ADOLESCENTE**

---

*Lei nº. 8.069/90 - ECA*

## O FIA

Tem natureza jurídica de fundo público (120-1), portanto, obedece, para todos os efeitos, as normas gerais de Contabilidade Pública, em especial as disposições da lei 4.320/64.

De acordo com o art. 88, inciso IV, do ECA, o município tem a obrigatoriedade de criar o FIA;

### Estrutura do FIA

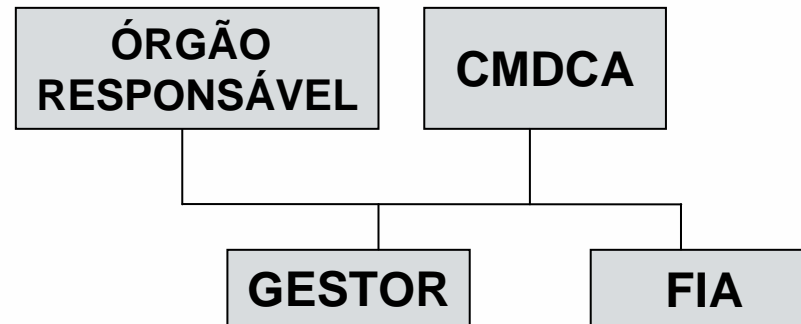

## **PRINCIPAIS CARACTERÍSTICA DO FIA:**

- a) vinculado ao CMDCA;**
- b) deve haver um único FIA por município;**
- c) não possui personalidade jurídica;**
- d) deve ser criado por Lei, devendo explicitar suas fontes de receitas, seus objetivos e finalidades;**
- e) integra o orçamento público, para todos os efeitos, sujeito às regras gerais de execução orçamentária;**

## **PRINCIPAIS CARACTERÍSTICA DO FIA:**

- f) conta bancária específica para movimentação dos recursos;**
- g) orçamento que possibilite a execução dos planos apresentados pelo CMDCA;**
- h) gestor nomeado pelo Poder Executivo (ordenar despesas, emitir cheques, prestar contas etc). O gestor será o mesmo do órgão da administração ao qual o fundo esteja atrelado;**
- i) sujeito ao Controle Interno (do Poder Executivo e do Conselho dos Direitos) e Controle Externo (Poder Legislativo, Tribunal de Contas e Ministério Público).**

***Reforçam essas características os Prejulgados do TCE/SC nº 1262 e 1896.***

## **LEI DE CRIAÇÃO DO FIA:**

**Na esfera municipal, os fundos devem ser criados por leis que estabeleçam, no mínimo, seus objetivos, receitas, destinação dos recursos, gestão e respectiva execução, devendo os detalhamentos serem previstos em decreto regulamentar.**

## **INSCRIÇÃO DO CNPJ DO FIA:**

### **PASSO A PASSO**

A solicitação de inscrição será feita por intermédio do sitio da Receita Federal, pela internet, no endereço eletrônico:

<http://www.receita.fazenda.gov.br>.

- Deverá ser instalado o Programa Gerador do Documento CNPJ (PGD CNPJ) e o programa da ReceitaNet.
- O PGD CNPJ deve ser utilizado para preencher os dados relativos ao pedido de inscrição, com a natureza jurídica 120-1 (Fundo Público), com registro de matriz, e o nome empresarial que mencione a temática dos direitos da criança e do adolescente.
- Os dados deverão ser gravados e transmitidos via internet, após o sistema gerará o DBE – Documento Básico de Entrada no CNPJ ou Protocolo de Transmissão.

## **INSCRIÇÃO DO CNPJ DO FIA:**

### **PASSO A PASSO**

#### **DOCUMENTOS NECESSÁRIOS:**

- **ato legal de criação do Fundo Público, acompanhado do ato de nomeação do seu gestor publicados na forma da lei;**
- **o DBE assinado pelo Gestor, contendo firma reconhecida em cartório;**
- **cópia autenticada do RG e CPF do Gestor;**

## Passo a Passo:



The screenshot shows the Receita Federal website interface. At the top, there is a navigation bar with links for 'Início', 'Unidades de Atendimento', 'Receitafone - 146', 'Fale Conosco', 'Ouvidoria', 'Imprensa', 'English', 'Español', and 'Acesso ao eCAC'. Below this is a search bar and a login section with fields for 'CPF/CNPJ', 'Cód. de Acesso', and 'Senha', along with a 'Primeiro Acesso?' checkbox and an 'Ok' button. The main menu is divided into 'SERVIÇOS', 'TRIBUTOS', 'ADUANA', and 'INSTITUIÇÃO'. Under 'SERVIÇOS', the 'Empresa' tab is selected and circled in red. Below the 'Empresa' tab, a grid of service options is displayed. The 'Cadastrados' option is circled in red. Other options include 'Aduana e Comércio Exterior', 'Conveniados e Parceiros', 'Isenções', 'Regimes e Registros Especiais', 'Simplex Nacional', 'Declarações e Demonstrativos', 'Legislação e Processo', 'Restituição e Compensação', 'Outros', 'Certidões e Situação Fiscal', 'Dívida Ativa da União - DAU', 'Pagamentos e Parcelamentos', 'Senhas e Procurações', 'Todos os serviços', and 'Cobrança e Fiscalização'. The page also shows 'IRPF 2014' and 'Onde Encontro?' dropdown menus.

### CNPJ – Cadastro Nacional da Pessoa Jurídica

- Alteração Cadastral no CNPJ
- Baixa no CNPJ
- Cancelamento do Pedido no CNPJ
- Classificador do Objeto Social (web) para o CNPJ
- CNPJ Previdenciário – Alteração
- CNPJ Previdenciário – Entrega de Documentos
- CNPJ Previdenciário – Inclusão
- Coleta Online – Programa Gerador de Documentos do CNPJ
- Comprovante de Inscrição e de Situação Cadastral no CNPJ
- Consulta Cadastro Previdenciário
- Consulta CNPJ Eleições
- Consulta Quadro de Sócios e Administradores no CNPJ (acesso via Portal e-CAC)
- Consulta Situação do Pedido no CNPJ
- Entrega de Documentos para o CNPJ
- Inscrição no CNPJ
- Opção pelo Domicílio Tributário Eletrônico (acesso via Portal e-CAC)
- Retirada de Documentos para o CNPJ



## PASSO A PASSO:

[Serviços Novos](#) | [Destques](#) | [Todos](#) | [Antiga Lista de Serviços](#)

Busca rápida de serviços

### ■ DETALHES DO SERVIÇO

**Nome do serviço:** INSCRIÇÃO NO CNPJ

**Descrição:** Solicitar inscrição no Cadastro Nacional da Pessoa Jurídica, acompanhado do Documento Básico de Entrada (DBE)

**Público alvo:** pessoa jurídica

**Formas de atendimento:**

- Acesso direto ou com senha específica
- Instituições conveniadas
- Unidades de atendimento presencial (apenas na jurisdição do contribuinte)

**Mais informações:**

- [Orientações gerais sobre o serviço](#)

**Serviços relacionados:**

- [Ver todos os serviços do assunto "Cadastros"](#)

[Voltar à página anterior](#)

### PASSO A PASSO:

#### Cadastro Nacional da Pessoa Jurídica - CNPJ

- Informações Gerais sobre o CNPJ
- Quem está obrigado a se inscrever no CNPJ
- Solicitação de atos perante o CNPJ por meio da Internet
  - Inscrição de Primeiro Estabelecimento (Matriz)
  - Inscrição dos demais estabelecimentos (Filial)
  - Alteração de dados cadastrais de Matriz ou Filial
  - Baixa de Inscrição de Estabelecimento Matriz
  - Baixa de Inscrição de Estabelecimento Filial
  - Baixa de Inscrição - Fusão, Incorporação e Cisão total
  - Baixa de Inscrição - Empresa que não iniciou Atividades (Inativa desde a abertura)
  - Interrupção Temporária de Atividades
  - Reinício das Atividades Interrompidas Temporariamente
  - Orientações para Pessoa Jurídica Domiciliada no Exterior

### EXEMPLO:

 <p><b>REPÚBLICA FEDERATIVA DO BRASIL</b> <b>CADASTRO NACIONAL DA PESSOA JURÍDICA</b></p>		
NÚMERO DE INSCRIÇÃO <b>03.095.705/0001-28</b> MATRIZ	COMPROVANTE DE INSCRIÇÃO E DE SITUAÇÃO CADASTRAL	DATA DE ABERTURA <b>02/03/1999</b>
NOME EMPRESARIAL <b>FUNDO MUNICIPAL DOS DIREITOS DA CRIANÇA E DO ADOLESCENTE</b>		
TÍTULO DO ESTABELECIMENTO (NOME DE FANTASIA) <b>FIA</b>		
CÓDIGO E DESCRIÇÃO DA ATIVIDADE ECONÔMICA PRINCIPAL <b>84.11-6-00 - Administração pública em geral</b>		
CÓDIGO E DESCRIÇÃO DAS ATIVIDADES ECONÔMICAS SECUNDÁRIAS <b>Não informada</b>		
CÓDIGO E DESCRIÇÃO DA NATUREZA JURÍDICA <b>120-1 - FUNDO PÚBLICO</b>		
LOGRADOURO <b>R LUIS SACTLEBEN</b>	NÚMERO <b>115</b>	COMPLEMENTO
CEP <b>89.030-107</b>	BAIRRO/DISTRITO <b>ITOUPAVA SECA</b>	MUNICÍPIO <b>BLUMENAU</b>
		UF <b>SC</b>
SITUAÇÃO CADASTRAL <b>ATIVA</b>	DATA DA SITUAÇÃO CADASTRAL <b>02/03/1999</b>	
MOTIVO DE SITUAÇÃO CADASTRAL		
SITUAÇÃO ESPECIAL *****	DATA DA SITUAÇÃO ESPECIAL *****	

Aprovado pela Instrução Normativa RFB nº 1.470, de 30 de maio de 2014.

Emitido no dia **08/09/2014** às **11:09:36** (data e hora de Brasília).

Página: 1/1

## **CADASTRO DO FIA NA SECRETARIA DE DIREITOS HUMANOS - PRESIDENCIA DA REPÚBLICA**

**o cadastro deve ser realizado no site:**

**<http://www.sdh.gov.br/cadastrodefundos/>**

**Passo a Passo para o preenchimento:**

### PASSO A PASSO:

Quaisquer dúvidas, entre em contato: [cadastrofmdca@sdh.gov.br](mailto:cadastrofmdca@sdh.gov.br)

**\* Preenchimento Obrigatório**

Clique aqui em caso de dúvidas relativas a este formulário.

#### Informações Gerais

1) Estado: \*

#### Dados Institucionais do Conselho de Direitos da Criança e Adolescente

3) Secretaria ou órgão de vinculação:

4) Endereço:

5) Número:

6) Bairro / Localidade:

7) CEP:



8) Telefone:

Informe ddd e número - apenas números

9) Telefone (Cópia):

Informe ddd e número - apenas números

10) Telefone (Cópia):

Informe ddd e número - apenas números

11) Fax:

DDD - Número do Fax

12) E-mail:

13) O município ou estado possui Fundo dos Direitos da Criança e do Adolescente?

Sim

Não

#### Dados Pessoais do(a) respondente (para verificar informação)

23) Nome completo:

Qual o seu nome completo?

24) Telefone (Cópia):

Informe ddd e número - apenas números

25) E-mail:



**Atenção:** Ao gravar aguarde a tela de confirmação. Somente se aparecer a mensagem de confirmação seus dados terão sido gravados.

[Clique aqui em caso de dúvidas relativas a este formulário.](#)

Página 1 de 1

## **CAPTAÇÃO DE RECURSOS ATRAVÉS DE INCENTIVO FISCAL**

### **1) DOAÇÕES REALIZADAS DIRETAMENTE AO FIA EM ESPÉCIE:**

Nesse caso, a pessoa física poderá deduzir do imposto apurado na Declaração de Ajuste Anual as doações feitas em espécie ou em bens ao FIA, no ano-calendário anterior à referida declaração.

As doações efetuadas em espécie devem ser depositadas em conta específica, vinculada ao respectivo fundo.

O órgão responsável pela administração das contas do FIA deve:

Emitir recibo em favor do doador, assinado pelo gestor e presidente do Conselho;

Informar anualmente à Secretaria da Receita Federal os dados relativos ao valor das doações recebidas identificando os seguintes dados por doador:

Nome, CNPJ ou CPF;

Valor doado, especificando o tipo de doação.

## **CAPTAÇÃO DE RECURSOS ATRAVÉS DE INCENTIVO FISCAL**

### **2) DOAÇÕES REALIZADAS DIRETAMENTE PELA DECLARAÇÃO DE AJUSTE ANUAL**

A pessoa física poderá efetuar doações ao FIA diretamente na Declaração de Ajuste Anual, ficando limitada ao de percentual de 3% (três por cento) aplicados sobre o imposto apurado na declaração, devendo observar o limite global de 6% (seis por cento).

O programa da Declaração de Ajuste Anual emitirá um Darf para o pagamento de cada doação ao fundo beneficiário indicado, no valor informado pelo declarante. O pagamento da doação deve ser efetuado até a data de vencimento da 1ª (primeira) quota ou da quota única do imposto.



## PASSO A PASSO:

IRPF 2014 - Versão 1.2

Declaração Importações Fichas Ferramentas Ajuda

Retrair Menu <<

- Imposto Pago/Retido
- Pagamentos Efetuados
- Doações Efetuadas**
- Bens e Direitos
- Dívidas e Ônus Reais
- Informações do Cônjuge ou Companheiro
- Espólio
- Doações a Part. Políticos, Comitês Financ. e Candidatos
- Importações
- Verificar Pendências

Atividade Rural

Ganhos de Capital

Moeda Estrangeira

Renda Variável

Resumo da Declaração

- Rendimentos Tributáveis e Deduções
- Doações Diretamente na Declaração - FCA
- Cálculo do Imposto**
- Outras Informações

### Cálculo do Imposto

Imposto devido		Imposto pago	
Base de cálculo	76.500,00	Imposto retido na fonte do titular	1.500,00
Imposto devido	11.550,59	Imposto retido na fonte dos dependentes	0,00
Dedução de incentivo	0,00	Carnê-Leão do titular	0,00
Imposto devido I	11.550,59	Carnê-Leão dos dependentes	0,00
Contribuição prev. emp. doméstico	0,00	Imposto complementar	0,00
Imposto devido II	11.550,59	Imposto pago no exterior	0,00
		Imposto retido na fonte (Lei n° 11.033/2004)	0,00
		Imposto retido RRA	0,00
Imposto devido RRA	0,00		
<b>Total do imposto devido</b>	<b>11.550,59</b>	<b>Total de imposto pago</b>	<b>1.500,00</b>

**Imposto a Pagar**

Valor: **10.050,59**

Parcelamento: 1 | Valor da quota: 10.050,59

Informações Bancárias

O imposto de valor igual ou superior a R\$ 100,00 poderá ser pago em até 8 quotas, desde que cada uma não seja inferior a R\$ 50,00.



## PASSO A PASSO:

Retrair Menu <<

Financeiro e Contábeis

- Importações
- Verificar Pendências

Atividade Rural

Ganhos de Capital

Moeda Estrangeira

Renda Variável

Resumo da Declaração

Rendimentos Tributáveis e Deduções

**Doações Diretamente na Declaração - ECA**

Cálculo do Imposto

Outras Informações

### Doações Diretamente na Declaração Fundos Nacional, Distrital, Estaduais e Municipais da Criança e do Adolescente

#### Dados da Doação - Estatuto da Criança e do Adolescente

Tipo de Fundo  
 Nacional  Estadual / Distrital  Municipal

UF: SC - Santa Catarina  
Município: Blumenau - 03.095.705/0001-28

Valor: 0,00

Valor disponível para doação: 346,51

## PASSO A PASSO:

IRPF 2014 - Versão 1.2

Declaração Importações Fichas Ferramentas Ajuda

Contribuinte: FRANCISCO DA SILVA - (CPF: 627.332.659-20)

Retrair Menu

- Fechar
- Excluir
- Gravar Declaração para Entrega à RFB
- Transmitir via internet
- Importar Dados da Declaração de 2013
- Importar Declaração Pré-Preenchida

Imprimir

- Declaração
- Recibo
- Darf do IRPF
- Darf de Multa por Entrega em Atraso
- Darf - Doações Diretamente na Declaração - ECA**
- Relação de Declarações
- Comunicação à Fonte Pagadora de Saída do País
- Informe de Rendimentos
- Informe de Plano de Saúde

**Darf**

Caso

 <p><b>MINISTÉRIO DA FAZENDA</b> SECRETARIA DA RECEITA FEDERAL DO BRASIL Documento de Arrecadação de Receitas Federais</p> <p><b>DARF</b></p>	02 Período de Apuração	31/12/2013	1ª Via
	03 Número CPF ou CNPJ	627.332.659-20	
01 Nome / Telefone FRANCISCO DA SILVA	04 Código da Receita	3351	
Declaração de Ajuste Anual	05 Número de Referência	0309570500012812	
Doação Fundo Direito da Criança/Adolescente Fundo Municipal - Blumenau - SC	06 Data de Vencimento	30/04/2014	
<b>DARF válido para pagamento até 30/04/2014</b>	07 Valor do Principal	346,51	
<b>NÃO RECEBER COM RASURAS</b>	08 Valor da Multa	0,00	
IRPF 2014	09 Valor dos Juros e/ou Encargos DL-1025/69	0,00	
	10 Valor Total	346,51	
	11 Autenticação bancária (somente 1ª e 2ª Vias)		

2ª Via

MINISTÉRIO DA FAZENDA	02 Período de Apuração	31/12/2013	
-----------------------	------------------------	------------	--

## **SITUAÇÃO DOS MUNICÍPIOS**

### **Apiúna:**

Situação do CNPJ: regular – Fundo Público 120-1

Problema Bancário: Não

Repasse ao Fundo: Sem repasse via doação do imposto de renda

### **Ascurra:**

Situação do CNPJ: irregular – Não possui CNPJ Cadastrado

Problema Bancário: Sem informação

Repasse ao Fundo: Sem repasse via doação do imposto de renda

### **Benedito Novo:**

Situação do CNPJ: irregular – Não possui CNPJ Cadastrado

Problema Bancário: Sem informação

Repasse ao Fundo: Sem repasse via doação do imposto de renda

### **Blumenau:**

Situação do CNPJ: regular – Fundo Público 120-1

Problema Bancário: Sim, domicílio bancário inexistente – já atualizado pelo município

Repasse ao Fundo: R\$ 148.222,02

## SITUAÇÃO DOS MUNICÍPIOS

### **Botuverá:**

Situação do CNPJ: irregular – Não possui CNPJ Cadastrado

Problema Bancário: Sem informação

Repasse ao Fundo: Sem repasse via doação do imposto de renda

### **Brusque:**

Situação do CNPJ: regular – Fundo Público 120-1

Problema Bancário: Sim, domicílio bancário inexistente – já atualizado pelo município

Repasse ao Fundo: R\$ 26.461,36

### **Dr. Pedrinho:**

Situação do CNPJ: irregular – CNPJ Cadastrado não é 120-1

Problema Bancário: Sem informação

Repasse ao Fundo: Sem repasse via doação do imposto de renda

### **Gaspar:**

Situação do CNPJ: irregular – Não possui CNPJ Cadastrado

Problema Bancário: Sem informação

Repasse ao Fundo: Sem repasse via doação do imposto de renda

### SITUAÇÃO DOS MUNICÍPIOS

#### **Guabiruba:**

Situação do CNPJ: regular – Fundo Público 120-1  
Problema Bancário: Sim, domicílio bancário inexistente  
Repasse ao Fundo: R\$ 883,38

#### **Indaial:**

Situação do CNPJ: regular – Fundo Público 120-1  
Problema Bancário: Não  
Repasse ao Fundo: R\$ 16.105,06

#### **Pomerode:**

Situação do CNPJ: regular – Fundo Público 120-1  
Problema Bancário: Sim, Favorecível incompatível  
Repasse ao Fundo: R\$ 8.256,62

#### **Rio dos Cedros:**

Situação do CNPJ: Sem cadastro  
Problema Bancário: Sem informação  
Repasse ao Fundo: Sem repasse via doação do imposto de renda

### SITUAÇÃO DOS MUNICÍPIOS

#### **Rodeio:**

Situação do CNPJ: Sem cadastro

Problema Bancário: Sem informação

Repasse ao Fundo: Sem repasse via doação do imposto de renda

#### **Timbó:**

Situação do CNPJ: irregular – Não possui CNPJ Cadastrado

Problema Bancário: Sem informação

Repasse ao Fundo: Sem repasse via doação do imposto de renda

**Importante:** Os municípios deverão regularizar os seus cadastros até 20 de setembro de 2014, conforme **Portaria nº. 456, de 24 de Julho de 2014**



**Fonte:**

- **Lei nº. 8.069/90 – Estatuto da Criança e do Adolescente**
- **Portaria nº 456, de 24 de Julho de 2014**
- **Instrução Normativa SRF nº 1.131/2011 – Dispõe sobre os procedimentos a serem adotados para fruição dos benefícios fiscais relativos ao Imposto sobre a Renda das Pessoas físicas nas doações aos Fundos dos Direitos da Criança e do Adolescente, e dá outras providências**
- **<http://www.receita.fazenda.gov.br/Legislacao/Ins/2012/in13112012.htm>.**
- **<http://www.receita.fazenda.gov.br/pessoajuridica/cnpj/>**
- **Cartilha do Tribunal de Contas de Santa Catarina – Ciclo de Estudos de Controle Público Administração Municipal**
- **Instrução Normativa RFB nº 1.143, de 1 de abril de 2011 Dispõe sobre os fundos públicos inscritos no Cadastro Nacional da Pessoa Jurídica (CNPJ) como órgãos públicos**

