



ASSOCIAÇÃO DOS MUNICÍPIOS DO MÉDIO VALE DO ITAJAÍ

CNPJ: 83.779.413/0001-43

Rua Alberto Stein, 466, Velha – Fone (47) 3331-5800

89036-200 – BLUMENAU – Santa Catarina

www.ammvi.org.br

REUNIÃO ORDINÁRIA DO COLEGIADO DE AGRICULTURA DA AMMVI

Data: 07 de Junho de 2016.

Horário: 9h às 12h

Local: Centro Cultural de Rodeio

Presenças:

Laercio Tomio (Apiúna); Marlo (Benedito Novo); Márcio (Botuverá) Iremar, Karla A. Drews (Blumenau); José Marcos Claudino dos Santos (Doutor Pedrinho); Hercílio (Indaial); Rudhardt Barchardt e Cirilo(Pomerode); Amarildo (Rodeio); Márcia Rocha (Timbó)Dominique Carinie Kulkys e Simone Gomes (AMMVI); Heitor (Ora Pro Nóbis).

Total: 15 participantes.

Pauta:

1. Situação do Cadastro Ambiental Rural na AMMVI.
2. Modificações no Regimento Interno da Feira Livre com observações da Vigilância Sanitária.
3. Eleição da nova diretoria executiva do Colegiado de Agricultura.
4. Informações referente a Ora Pro Nóbis
5. Visita Técnica ao Horto-Florestal de Rodeio
6. Informes.
7. Assuntos gerais.

1. SITUAÇÃO DO CADASTRO AMBIENTAL RURAL NA AMMVI

Foi editada a Medida Provisória (MP) nº 724, de 04/05/2016, que estabelece que “Ficam estendidos até 5 de maio de 2017 os prazos para inscrição no Cadastro Ambiental Rural (CAR) e para adesão ao Programa de Regularização Ambiental (PRA).

Assim, de acordo com o texto da MP, só as propriedades rurais familiares menores ou iguais a quatro módulos fiscais tiveram o prazo estendido. Essa prorrogação não se aplica para os demais casos.

Mais informações disponível em: http://www.cadastroambientalrural.sc.gov.br/?page_id=385

No último ano realizou-se 5 acompanhamentos dos Cadastros na região e diante desse gráfico abaixo percebe-se a melhoria dos Cadastros na Região da AMMVI no último ano:

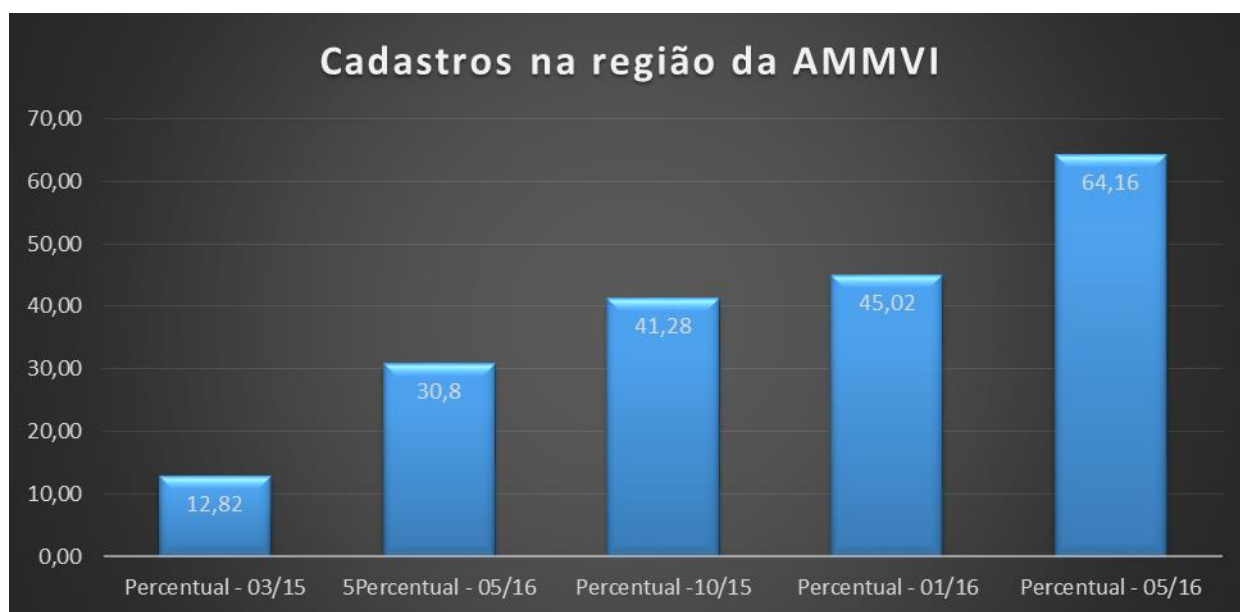

Com base no último [Relatório por ADR Maio de 2016](#), levantou-se a situação dos Cadastros nos Municípios da AMMVI:

MUNICÍPIO	Total	Cadastrros	Percentual
APIÚNA	1112	887	79,77
ASCURRA	458	322	70,31
BENEDITO NOVO	1556	1148	73,78
BLUMENAU	2361	1263	53,49
BOTUVERÁ	892	473	53,03
BRUSQUE	736	223	30,3
DOUTOR PEDRINHO	696	541	77,73
GASPAR	2279	1654	72,58
GUABIRUBA	686	84	12,24
INDAIAL	1329	762	57,37
POMERODE	1690	1388	82,13
RIO DOS CEDROS	1556	1004	64,52
RODEIO	958	724	75,57
TIMBÓ	861	543	63,07
TOTAL	17170	11016	64,16

2. MODIFICAÇÕES NO REGIMENTO INTERNO DA FEIRA LIVRE COM OBSERVAÇÕES DA VIGILÂNCIA SANITÁRIA

A Dominique da AMMVI e o Hercílio Diretor de Agricultura de Indaial participaram da reunião da Câmara Técnica de Vigilância Sanitária – CTVISA no dia 28/04 para verificar a posição da mesma diante da Minuta do Regimento Interno das Feiras Livres.

Após a reunião o Presidente da CTVISA encaminhou as solicitações de alterações no Regimento, as quais foram passadas ao Jurídico da AMMVI que fez as modificações necessárias.

Os principais pontos solicitados pela CTVISA foram:



ASSOCIAÇÃO DOS MUNICÍPIOS DO MÉDIO VALE DO ITAJAÍ

CNPJ: 83.779.413/0001-43

Rua Alberto Stein, 466, Velha – Fone (47) 3331-5800

89036-200 – BLUMENAU – Santa Catarina

www.ammvi.org.br

- Incluir parágrafo abordando a obrigatoriedade da existência de **banheiro e local para lavagem das mãos** na estrutura a ser montada ou disponibilizada a feira indiferente do local (tipo se é pavilhão, rua, etc.) visando a higiene e necessidades fisiológicas dos feirantes durante a sua permanência na feira...
- Verificar quais pessoas estão aptas para comercializar na feira, como pessoas jurídicas através do MEI (**segundo a lei do MEI o produtor rural pode ter CNPJ**), associações de agricultores;
- Além disso no art. 22: Incluir que deverá ser disponibilizado ao feirante, **acesso facilitado**, coberto para carga e descarga das mercadorias (Ex: descarregar produtos alimentícios na chuva)
- Incluir em algum artigo a necessidade da existência de **placas visíveis** com as proibições para os visitantes, (ex: Proibido fumar, proibido animais...).

Para analisar o Regimento na íntegra, acesse o [Drive](#).

3. ELEIÇÃO DA NOVA DIRETORIA EXECUTIVA DO COLEGIADO DE AGRICULTURA.

Como dois membros da Diretoria se ausentaram dos seus cargos na Prefeitura foi necessária uma nova eleição da mesma.

Segue os contatos e os cargos:

Cargo	Representante	Fone	Email
a) Coordenador Geral	José Moacir Boos	3354-1210	agricultura@guabiruba.sc.gov.br
b) Vice Coordenador	Márcio Francisco Colombi	3359-1381	agricultura@botuvera.sc.gov.br
c) Secretário Geral	Dominique Kulkys	3331-5840	dominique@ammvi.org.br
d) Primeiro Secretário	Karla Drews	3381-6445	karladrews@blumenau.sc.gov.br
e) Segundo Secretário	A definir		

4. INFORMAÇÕES REFERENTES À ORA PRO NÓBIS

A empresa começou a surgir em dezembro de 2015 quando seu idealizador Heitor Costa percebeu que o caminho era a Ora Pro Nobis. Ao se deparar com as informações sobre a planta, percebeu que ela é uma excelente fonte de proteína e poderia ser a sua solução.

A empresa é distribuidora exclusiva de um sítio de agricultura familiar e orgânica de SC, oferecendo 4 farinhas vegetais. Este sítio produz diversas PANC'S (Planta Alimentícia Não Convencional) e as 4 farinhas são desta família.

Açafrão é o mais conhecido; Moringa é outro vegetal com alto índice proteico, rico em B10 e B12 e também possui os 9 aminoácidos essenciais. Já o Tupinambor, ou girassol de batata, é um excelente probiótico e é conhecido como uma das fontes mais ricas em inulina.



ASSOCIAÇÃO DOS MUNICÍPIOS DO MÉDIO VALE DO ITAJAÍ

CNPJ: 83.779.413/0001-43

Rua Alberto Stein, 466, Velha – Fone (47) 3331-5800

89036-200 – BLUMENAU – Santa Catarina

www.ammvi.org.br

4.1 A Planta

Planta da biodiversidade brasileira, a *Pereskia Aculeata* está presente em grande parte do continente americano.

Diz a lenda que seu nome mais popular (Ora Pro Nobis) foi dado por pessoas que colhiam a planta no quintal de um padre, enquanto ele rezava em latim. Também é conhecida como carne de pobre por conta de seus altos valores nutricionais.

Vegetal rico em diversos minerais tais como ferro, cálcio e fósforo. Altos índices de fibras e proteína (média de 25g por 100g) além de possuir 9 aminoácidos essenciais, com destaque para a lisina.

4.2 Onde Encontrar Estas Farinhas?

Hoje a empresa comercializa as farinhas através do seu site www.orapronobisbrasil.com.br

Lá podem ser encontradas todas nossas farinhas, uma breve história de cada planta e muita dedicação e amor!

A empresa também está nas mídias sociais (Instagram e Facebook) e no aplicativo What's App 47-9979-0727

5. VISITA TÉCNICA AO HORTO-FLORESTAL DE RODEIO

Após o término da reunião, o Colegiado visitou o **Horto Irmã Eva Michalak**. O horto leva esse nome em homenagem a Irmã **Eva Michalak**, que se dedicou ao Horto e às ervas medicinais em Rodeio desde o ano de 1957, atraindo grupos de estudantes, pesquisadores, universidades, jornalistas que buscavam informações e tantas famílias que a consultavam e nela encontravam orientação e a sabedoria, tipicamente franciscana, do convívio com a natureza .



8. INFORMES.

CIDEMA:

Como encaminhamento da Reunião de Abril, entrou-se em contato com o Consórcio Intermunicipal de Desenvolvimento Econômico, Social e Meio Ambiente – CIDEMA.

Verificou-se que eles têm desde 2012 o programa para Sisbi/Suasa com o objetivo de fortalecer a inspeção municipal. Dos 21 municípios da AMOSC 18 aderiram, alguns aderiram sem ter proprietários participando, mas se houver necessidade já estão dentro. Eles promovem encontros e treinamentos aos secretários de agricultura.



ASSOCIAÇÃO DOS MUNICÍPIOS DO MÉDIO VALE DO ITAJAÍ

CNPJ: 83.779.413/0001-43

Rua Alberto Stein, 466, Velha – Fone (47) 3331-5800

89036-200 – BLUMENAU – Santa Catarina

www.ammvi.org.br

Eles mencionaram que desses 18 Municípios tem umas 55 agroindústrias. Na equipe técnica do Consórcio conta com 2 Engenheiros Químicos e 2 Veterinários.

Na reunião, verificou-se quais municípios teriam interesse em aderir ao Sisbi/Suasa, porém a maioria entende que é uma demanda para 2017/2018. No entanto, houve interesse em realizar uma visita técnica para conhecer ao CIDEMA e esclarecer dúvidas, ainda no final deste ano.

Projeto Kochkäse

Realizou-se no dia 30/05, um Evento promovido pela EPAGRI, Prefeitura Municipal de Blumenau e a FURB, com o objetivo de apresentar o Projeto Kochkäse a Vigilância Sanitária dos Municípios e a Estado. Ainda houve uma sensibilização para a construção de um Regulamento de Identidade e Qualidade do Kochkäse.

Encaminhamento:

Definiu-se que a próxima reunião, no dia 09 de Agosto, será em Indaial e será apresentado ao Colegiado de Agricultura o Projeto Kochkäse.

9. ASSUNTOS GERAIS.

Feira Hortitec

Ocorrerá dos dias 22-24 de Junho de 2016 a Feira Hortitec Exposição Técnica de Horticultura, Cultivo Protegido e Culturas Intensivas, em Holambra São Paulo.

Para mais informações acesse o site: <http://hortitec.com.br/site/>